

# 霧島

広報きりしま

9

September.2017  
VOL.261

お知らせ版  
The information version

・自治会に入りましょう ・祝日には国旗を掲げましょう



昨年のオープニングイベントの様子。今年もドリンクの振る舞いやジャズ演奏を実施

## 秋の夜長、飲み・食べ歩きを楽しもう

国分隼人市街地の飲食店を飲み歩き、食べ歩きできる「きりしまバル街」のチケットを販売中です。チケット(1冊5枚)1枚と引き換えに、各店自慢のおつまみ1品とドリンク1杯を楽しめます。

- 日時=10月14日(土) 午後3時から
- 場所=国分、隼人町の飲食店21店舗(鹿児島バ

ル街ホームページかチケットのマップを参照)

- チケット=1冊3,600円(当日4,100円)
- 販売=参加店舗、ファミリーマート各店など
- ※オープニングイベントを午後4時から市民広場(国分パークプラザ1階)で開催。

☎=実行委員会事務局 ☎(48)6011

10月のおもなイベント

22日(日) KIRISHIMAハッピーハロウィン4th / 時間:午前10時~午後6時30分/場所:市民会館前広場 ※雨天時は10/29(日)に延期。

☎=実行委員会 ☎(47)3773

28日(土) 空の日フェスティバル/時間:午前9時~午後3時/場所:鹿児島空港(入場無料)

☎=鹿児島空港事務所総務課 ☎(58)4440

28日(土)、29日(日) 第14回縄文の森秋まつり/時間:午前10時~午後3時/場所:上野原縄文の森体験広場

☎=上野原縄文の森 ☎(48)5701



# きりしま／かわら版 !!



## Kirishima topics 01 青葉小の児童らが神舞を奉納

ひがしそのやま  
国分の東麓山地区の公民館などをご神体と共に巡り、地域の有志が神舞を奉納する止上神社の御神幸祭が7月16日に行われ、青葉小学校4年の守田佳倫君(写真奥)と樋脇舜晟君が初めてなごなな舞を奉納しました。毎年3月にある同神社のお田植え祭で舞を見て憧れ、習い始めた二人は「緊張したけど、上手にできてほっとした」と笑顔。指導者の黒田幸康さん(47)は「地域で守ってきた舞を子どもたちが受け継いでくれて感無量」と目を細めました。

## Kirishima topics 04 市に郵便物流の新拠点開局



県内外の郵便物仕分け業務の新たな拠点となる鹿児島郵便局が8月14日、隼人町小田に開局しました。従業員は358人でうち新規雇用は157人。1日当たり郵便118万通と小包2万4千個を取り扱います。

## Kirishima topics 02 企業を視察し進路指導へ活用



中学・高校の教員らが市内企業の良さを知り、進路指導に生かそうとする「霧島しごと維新」を8月2日と23日、市教育委員会が初めて実施。観光・製造・販売業などの企業16社を73人が視察しました。

## Kirishima topics 05 はだしの運動会で健康づくり



健康づくりはだしのナイター運動会が8月18日、隼人運動場で開催。商工会女性部など隼人・国分地区の女性団体6チーム約250人が玉入れやボールが入ったざるを運ぶリレーなど10種目を楽しみました。

## Kirishima topics 03 郷土愛育むふるさとの時間



地域や学校が一緒になって子どもたちの郷土愛を育む第35回ふるさとの時間が7月22日、横川町の各地区で開催。大人と一緒に竹鉄砲で遊んだり、カルメ焼きや郷土菓子のげたんはを作ったりしました。

★市ホームページに掲載している「まちの話題」にも、市内の出来事を紹介していますのでご覧ください★

# 移動図書館日程表

(巡回時間と駐車場)

10月~3月



10月27日~11月9日は  
**第71回 読書週間**  
本に恋する季節です!



市民の皆さんは、どなたでもご利用できますので、気軽にお立ち寄りください。詳しくは問い合わせください。

国分：しろやま号 問=国分図書館 ☎(64)0918					10月	11月	12月	1月	2月	3月
自衛隊福島官舎 9:50~10:10	広瀬特貸宿舎 10:20~10:35	福島第5向井ビル 10:45~11:05	国分ニュータウン 11:10~11:30	ロイヤルシティ新町 14:20~14:40	11 水	15 水	5 木	16 火	8 水	2 金
検校橋団地 9:50~10:10	西山下団地 10:20~10:35	児童体育館近く 10:45~11:05	大野原団地 11:15~11:35	四方田団地 14:20~14:40	18 水	10 水	6 木	17 火	9 水	1 金
鹿嶋分マンション 9:50~10:10	第3重久団地 10:15~10:35	新清水団地 10:40~11:00	片平・三郷 11:05~11:25	グリーンヒル郡田 14:20~14:40	17 火	14 火	7 木	26 金	14 水	6 火
清水橋(覚清防話所近く) 9:50~10:10	夢ヶ丘ニュータウン 10:20~10:40	サンヒルズ重久 10:45~11:05		敷根消防詰所横 14:20~14:40	25 水	21 火	14 木	25 木	21 火	13 水
松木公民館 9:50~10:05	野口西パーク園分 10:20~10:40	野口西高城 10:50~11:10		川内団地 14:50~15:10	31 火	29 水	20 水	31 水	28 水	
敷根新馬場 9:50~10:10	福島尾籠商店前 10:25~10:45			上井団地 15:15~15:30	29 水	29 水	31 水	31 水	15 木	
				城山団地 15:45~16:05						
				国分南小学校 13:10~14:00						
				青葉小学校 13:10~14:00						
				川原小学校 10:10~11:00						
				国分北小学校 13:10~14:00						
				木原小・中学校 10:10~11:00						
				国分西小学校 13:10~14:00						
				平山小学校 10:30~11:00						
				上小川小学校 13:10~14:00						
				塚脇小学校 10:20~11:00						
				国分小学校 13:10~14:00						
				持松小学校 10:20~11:00						
				永水小学校 13:10~14:00						
				大塚団地 9:45~10:05						
				樽木段住宅 10:15~10:40						
				福山小学校 13:10~14:00						
				大廻地区公民館 14:10~14:30						
				小廻地区公民館 14:40~15:00						
				霧島小学校 13:10~14:00						
				サンビレッジ団地 14:20~14:40						
				配本(下記の配本所)						
				向花小学校 13:10~14:00						
				配本：国分保育園・ant10・愛の園幼稚園・国分小学校・清水保育園・あおば幼稚園・アメニティ国分・重久保育園・舞鶴園・新光保育園						
				配本：さくら保育園・浄光保育園・国分西保育園・東国分保育園・下井保育園・敷根保育園・いずみ理容・ひかり保育園						

日付が2段表記のところは、上段が午前、下段が午後の巡回になります。

隼人：はやとすすかけ号 問=隼人図書館 ☎(43)7574					10月	11月	12月	1月	2月	3月
宮内地区公民館 10:30~11:00	小浜小学校 13:05~13:40	ふれあいホーム小浜 14:00~14:15	隼人認定子どもくもくらぶ 14:40~14:55	隼人病院 15:05~15:20	11 水	2 木	1 金	12 金	6 火	1 木
富隈地区公民館 10:30~11:00	万膳小学校 13:10~13:40		湯の里団地 14:30~14:40	酒匂クリニック前 14:50~15:05	12 木	8 水	5 火	16 火	7 水	2 金
中福良地区公民館 14:00~14:10	中福良小学校 13:20~13:50		陵南幼稚園 14:20~14:40	宮内児童クラブ 15:00~15:20	13 金	9 木	6 水	17 木	8 水	6 火
松永地区公民館 10:30~11:00	安良小学校 13:00~13:45	満辺堂農研センター 14:00~14:15	わいわい児童クラブ 14:30~14:45		18 水	10 金	7 木	18 木	9 金	7 水
日当山地区公民館 10:30~11:00	竹子(たかせ)小学校 13:15~14:00		富隈児童クラブ 14:45~15:15		19 木	21 火	8 金	19 金	13 火	8 木
天降川地区共同利用施設 10:30~11:00	佐々木小学校 13:05~13:45		小野児童クラブ 14:25~14:40	みつぎ童夢園 15:00~15:20	20 金	22 水	13 水	23 火	14 水	9 金
小浜地区公民館 10:30~11:00	中津川小学校 13:05~13:40	日当山春光園 14:00~14:20	はびね隼人 14:30~14:50	多機能ホーム神宮 15:00~15:15	24 火	24 金	14 木	25 木	15 火	14 水
姫城地区公民館 10:30~11:00	三体小学校 13:15~13:45		姫城地区公民館横 14:20~14:35	悠楽館 14:55~15:15	25 水	28 火	15 金	26 金	23 金	15 木
小野地区公民館 10:30~11:00	牧園小学校 13:10~13:40		牧園保育園 13:50~14:05	宇都団地 14:40~15:00	26 木	29 水	19 火	30 火	27 火	16 金
保健センター 10:30~11:00	高千穂小学校 13:20~13:50		エスプリ鹿児島 15:00~15:20		27 金	30 木	20 水	31 水	28 水	20 火

※午前中の配本は地区公民館・共同利用施設のみです。 ※上記の巡回日程は、都合により変更することがありますので、ご了承ください。



# Kirishima Photo Frame

きりしまふとふれーむ



↑人権について学ぶじんけんフェスタが8月5日、国分シビックセンターであり筑波大学名誉教授の菱山謙二さん(72)が講演しました。



↑森で過ごす癒しの休日in霧島が7月30日、牧園町の丸尾自然探勝路であり、参加者は樹木に触れたり匂いを嗅いだりして自然を満喫しました。



↑塩分を濃縮した海水を天日干しや釜でたいて塩を作る親子塩づくり教室が7月21日、牧園町の持松小学校でありました。



←隼人町の神宮通り会の主催で第1回天の川コンサートが8月7日、鹿児島神宮の拝殿であり、厳かな雰囲気の中、参加者はクラシックなどの音楽に聴き入りました。

市地域密着型サービス事業者連合会は8月16日、災害で長期間の避難が予想される場合、介護サービス事業所が要配慮者の避難を受け入れる協定を市と締結しました。→



災害時における要配慮者の避難受入に関する協力協定調印



隼人町日当山地区の若手グループ「ひなたやま華たれ会」が公民館に眠っていたみこしを30年ぶりに復活。8月26日のひなたやま夏祭りで地区内を担いで練り歩きました。←

カボチャの重量を競う第5回ビッグパンプキン重量コンテストが8月27日、大隅横川駅で開催。49個が出品され、最も重いカボチャは91.6kgでした。↓



↑第10回大隅横川駅平和コンサートが7月30日、横川総合支所であり、地元の児童や霧島国際音楽祭の講師、受講生による演奏がありました。



←霧島市の水道水のおいしさや供給の仕組みなどを紹介・実演する水フェスタが8月4日、国分シビックセンターでありました。

夏休みの思い出を作ってもらおうと8月18日、横川町の安良小学校で父親やOBらが絵本創作劇を子どもたちに披露しました。→



←キリシマイスター活動に取り組む溝辺小学校PTAが7月19日、親子の絆をテーマに作成したPTA新聞を初めて発行。児童と保護者が互いに褒めたいところを記入したカード200枚から選ばれた24枚を紹介しました。



神楽や太鼓を披露する天孫降臨霧島祭が8月19・20日に霧島神宮社務所前広場で開催。県内外から集まった団体がステージを盛り上げ、来場者数は2日間で2千人を超えました。



→第38回霧島国際音楽祭のロビーコンサートが8月4日、国分シビックセンターであり、130人の聴衆を魅了しました。



**10月のイベント**

**フォトコンテスト in 国分スターレーン**

国分スターレーン内で撮影した楽しい写真を募集します。

**賞品 (焼肉なべしま食事券)**

- 最優秀賞 10,000円分 1名様
- 入賞 2,000円分 5名様

**応募方法**

- 国分スターレーンの公式LINEに登録して、LINEで。
- フロントへの持ち込みでも可。

**注意点**

- 写真に写っている人の承諾を得ること。
- 人物を1人以上入れること。
- 国分スターレーン内で撮影したと分からない作品は無効。

**発表 11月上旬**

応募作品は全て場内に展示します。

～2020年かごしま国体～

ボウリング競技は国体種目です

**国分スターレーン**

霧島市国分野口北1617-1  
☎0995-47-7777 FAX0995-47-6400  
午前9時～午後11時 年中無休

**広告**

**そらバイライディングスクール開催中!**

「免許は取得したけど・・・」「せっかくバイク買ったのに・・・」

空港自動車学校はそんなあなたの味方!

マンツーマン指導でライディングの楽しさを発見しよう!

日時 10月21日(土)・11月18日(土) 15:20～17:10 料金 2,000円/1回 (保険料込・ご自身のバイク持ち込み可)

お問い合わせ・お申し込み先  
鹿児島県公安委員会指定[技能試験免除] **空港自動車学校** 鹿児島県霧島市隼人町内2352-1 TEL 0995-42-8583 <http://kuko-ds.jp>



# 秋の狂犬病予防注射を実施します



今年度、まだ狂犬病予防注射を受けていない犬の飼い主は、市役所から届いたはがきと手数料を持参の上、注射会場までお越しください。※雨天実施。

●注射手数料=3,400円(釣り銭がいらぬように準備してください)

※ただし、新規登録をする場合は別途3千円が必要です。

## 【牧園地区】10月13日(金)

注射会場	時間
中福良公民館	9:00~9:15
農村活性化センター	9:25~9:35
駅前公民館	9:45~9:55
有村三叉路	10:05~10:15
万膳地区公民館	10:30~10:40
浅谷公民館	10:50~11:00
三体地区公民館	11:15~11:30
霧島民藝館入口付近 (柳ヶ平国道223号沿路側帯)	11:45~12:00
高千穂地区公民館	13:00~13:15
青葉園入口	13:20~13:30
母ヶ野公民館	13:40~13:50
霧島台入口(折田様宅前)	14:00~14:20
持松消防詰所前 (旧JA店舗前)	14:40~14:55
稼原交差点付近	15:05~15:15
中津川地区公民館	15:25~15:40
寺原公民館	15:50~16:00

## 【隼人地区】10月24日(火)・25日(水)

注射会場	時間
小浜地区公民館	9:00~9:10
小野地区公民館	9:20~9:30
小田東前資源ごみステーション	9:40~9:50
隼人塚団地公民館	10:00~10:10
隼人人権啓発センター	10:20~10:30
真孝公民館	10:40~10:50
熊野神社	11:00~11:10
川尻公民館	11:20~11:30
見次公民館	13:30~13:40
新川防災センター横	13:50~14:00
新川公民館	14:10~14:20
住吉公民館	14:30~14:40
本町公民館(跡地)	14:50~15:00
松山公民館	15:10~15:20

注射会場	時間
中福良地区公民館 (旧嘉例川地区共同利用施設)	9:10~9:20
糸走公民館	9:40~9:50
山下公民館	10:00~10:10
日当山地区公民館	10:20~10:30
医師会医療センター旧正門前 (霧島川沿い)	10:40~10:50
宇都公民館	11:00~11:10
松永地区公民館	11:20~11:30
市宮姫城団地広場	13:30~13:40
山野公民館	13:50~14:00
天降川地区共同利用施設	14:10~14:20
辻の角(消防車庫前)	14:30~14:40
宇都山公民館	14:50~15:00
中道公民館	15:10~15:20
霧島市役所(隼人庁舎)西側	15:30~16:00

## 【国分地区】10月18日(水)~20日(金)

注射会場	時間
木原小中学校前	9:15~9:20
川原小学校下神社	9:40~9:45
塚脇公民館	10:20~10:25
上之段公民館	10:45~10:50
川内公民館	11:00~11:05
上井地区コミュニティ広場	11:15~11:25
台明寺公民館	13:10~13:15
郡山公民館	13:25~13:40
重久公民館	13:50~13:55
止上神社前	14:05~14:10
東襲山公民館	14:20~14:35

注射会場	時間
湊地区コミュニティ広場	9:10~9:15
上小川地区コミュニティ広場	9:25~9:35
有下公民館	9:45~9:55
四方田団地集会所	10:05~10:10
Aコープ国分店 西側駐車場	10:20~10:30
名波ハイタウン集会所	10:40~10:45
大隅国分寺跡駐車場	10:55~11:00
お祭り広場駐車場出口付近	11:10~11:20
小畑公民館	13:00~13:10
新分姫城公民館	13:20~13:25
新町公民館	13:35~13:40
向花地区コミュニティセンター	13:50~13:55
府中公民館	14:05~14:10
野口公民館西集会所	14:20~14:30

注射会場	時間
敷根地区集会所	9:10~9:20
下井公民館横グラウンド	9:30~9:40
広瀬公民館	9:50~9:55
大穴持神社北側	10:05~10:15
広瀬ふれあい館広場	10:25~10:30
福島地区コミュニティ供用施設	10:40~10:45
国分南ニュータウン公園	10:55~11:00
松木公民館	11:10~11:15
野口公民館	11:25~11:30
北公園入口	13:10~13:25
三郷公民館	13:35~13:45
清水公民館	13:55~14:05
弟子丸公民館	14:15~14:20
総合体育館第2駐車場	14:30~14:40

### ●注意事項

- 会場での犬の管理は飼い主の責任で行ってください。
- 発情中や妊娠中、授乳中、高齢、体調不良などの犬は、獣医師に相談してください。

問=環境衛生課 ☎(64)0950

隼人市民福祉課、各総合支所市民福祉課

※溝辺・横川・霧島・福山地区は8月号お知らせ版の3ページに掲載しています。

◎問=健康増進課 ☎(64)0905

※霧島市以外の医療機関で接種を希望する人は、問い合わせください。

※市作成の予診票(水色)は、下表の委託医療機関に備えてあります。

●料金 自己負担額1600円(接種料金3600円のうち2千円を市が助成)。生活保護受給者は全額助成です。

●対象 接種当日65歳以上の市民



### 11~12月に接種を

接種後、抗体が付くまで2週間程度かかり、抗体の効果は約5か月間、持続します。11~12月の接種が理想的です。

### 必要に応じて 医師に相談を

気管支喘息がある人、慢性の病気で治療を受けている人、けいれんを起こしたことがある人、卵由来の物に対してアレルギーを思わす症状があった人、免疫状態を検査して指摘されたことがある人は事前に医師に相談しましょう。

※発熱時(37.5℃以上)は接種できません。

### 予診票への署名、代筆について

本人の意志が確認できない場合、予防接種はできません。本人にまひなどがあり、接種の意志は確認できても署名ができない場合は、家族・近親者による代筆が可能です。(医療従事者による代筆は認められていません)

市立医師会医療センターは、二次医療機関の機能を担うため、一般の人の予防接種は実施していません。皆さまのご理解とご協力をお願いします。ただし、入院患者と継続治療中の人は担当医にご相談ください。

## 霧島市インフルエンザ委託医療機関一覧表

必ず医療機関に電話で予約をしてから受診しましょう。

医療機関	電話番号	医療機関	電話番号
青葉クリニック	64-0646	きりしま内科リハビリクリニック	64-2222
あんず東洋医学クリニック	55-5058	さくら皮膚科	42-0219
石塚内科・胃腸内科	45-0419	島田泌尿器科病院	42-7733
井料クリニック	46-9300	整形外科酒匂クリニック	43-8660
うえその内科クリニック	48-6555	たぐち内科医院	42-0320
鶴木医院	45-0011	たまいクリニック	42-7300
江口整形外科	45-8638	永田医院	42-3402
梶原内科	47-3363	永山医院	42-0109
かのう医院	46-9111	ハートフル隼人病院	42-3121
川越医院	45-0566	八反田内科	43-0606
霧島記念病院	47-3100	浜崎医院	42-0349
霧島整形外科	73-8840	隼人温泉病院	42-2151
協愛病院	45-6211	はやと形成外科クリニック	42-8300
清水内科	47-7173	隼人クリニック	43-5511
国分外科胃腸科	47-2311	隼人尚愛会病院	43-2222
国分生協病院	45-4806	はやと整形外科	43-6111
国分中央病院 (通院・入院患者のみ)	45-3085	隼人脳神経外科	73-5353
国分なかむらクリニック	45-3333	隼人の杜クリニック	42-8800
国分脳神経外科本院	64-0059	原口外科	42-0155
国分脳神経外科分院	73-8122	日当山温泉クリニック	43-3111
清水整形外科医院	47-3939	ひなたやま整形外科	44-8118
高倉眼科	47-7300	福山外科医院	42-2363
田中内科消化器科	46-6123	松下病院	42-2121
帖佐クリニック	64-0711	森クリニック呼吸器科・内科	42-8111
とくしげ耳鼻咽喉科	46-8133	山下内科クリニック	43-0460
中川整形外科	48-5633	吉玉リウマチ内科クリニック	42-2755
浜田医院	45-0506	吉満内科クリニック	42-8880
はやし内科クリニック	47-7611	吉満内科クリニック	42-8880
はやと整形外科分院	73-5454	吉満内科クリニック	42-8880
原口耳鼻咽喉科	46-3333	吉満内科クリニック	42-8880
原口内科消化器科	46-2232	吉満内科クリニック	42-8880
ふたばクリニック小児科皮膚科	57-5555	吉満内科クリニック	42-8880
プライマリ・ケアむろ内科	46-6611	吉満内科クリニック	42-8880
前田産婦人科クリニック	46-6800	吉満内科クリニック	42-8880
みはらクリニック	46-8202	吉満内科クリニック	42-8880
みみ・はな・のど としクリニック	46-4987	吉満内科クリニック	42-8880
宮内皮ふ科クリニック	46-8612	吉満内科クリニック	42-8880
三輪クリニック	73-3138	吉満内科クリニック	42-8880
霧島杉安病院	57-1221	吉満内科クリニック	42-8880
竹田医院	57-0011	吉満内科クリニック	42-8880

問=健康増進課 ☎(64)0905、すこやか保健センター ☎(42)1178



お知らせ

医療療養病床に入院中の  
65歳以上の人は  
光熱水費負担額が変更

医療保険が適用される慢性的な病気などの治療で長期間の入院をしている65歳以上の人は、一日当たりの光熱水費負担額が10月1日から表のとおり変更になります。

医療療養病床に入院している65歳以上の人	9月まで	10月～平成30年3月	平成30年4月以降
医療の必要性の低い人 (医療区分Ⅰの人)	320円	370円	370円
医療の必要性の高い人 (医療区分Ⅱ、Ⅲの人) ※指定難病の人以外	0円	200円	370円
・指定難病の人 ・高齢福祉年金受給者 ・境界層該当者	0円	0円	0円

ただし、指定難病の人、高齢福祉年金受給者などは、引き続き負担はありません。今回の光熱水費の見直しは、65歳未満の人や一般・精神病床などに入院している人は対象外です。自分が該当するかは、入院中の病院でご確認ください。

特定健診・長寿健診は  
10月31日までに受診を

特定健診と長寿健診の受診期限は10月31日です。生活習慣病には、ほとんど自覚症状が出ないまま進行するものもあります。自身の健康のためにも、期限内の受診をお願いします。

●対象Ⅱ国民健康保険、後期高齢者医療保険に加入している40歳以上の人(人間ドックなど受診済みの人を除く)。  
●受診料Ⅱ無料  
※対象者には受診券を送付しています。申し込み方法などの詳細は、同封の書類でご確認ください。

●国Ⅱ保険年金課 ☎(64)0808  
86  
ビワの果実や枝葉の  
寄生虫に注意

四国の一部地域でビワに寄生する新種の害虫「ビワキジラミ」が発生し、発生地域から出荷された苗木を通じて分布が拡大する恐れがあります。寄生すると黒かびが繁殖して「すす病」となり、果実や枝葉が著しく汚れます。幼虫は果実や芽、枝葉のすき間などに隠れています。成虫は葉裏の主脈沿いなどに寄生しています。

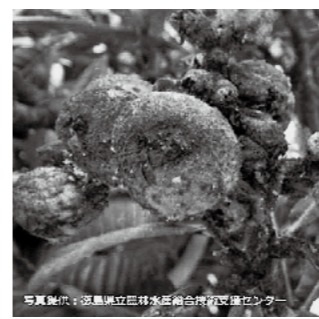

すす病の被害に遭ったビワの果実

●国Ⅱ農政畜産課 ☎(64)0910

市戦没者追悼式

先の大戦における戦死者と戦没者を追悼するとともに、平和を祈念します。どなたでも参列できますので、多数のご参列をお願いします。

- 日時Ⅱ10月31日(火)午前10時～11時30分
- 場所Ⅱ単人農村環境改善センター

●国Ⅱ保健福祉政策課 ☎(64)0904  
904  
浄化槽の法定検査を受けましょう

浄化槽を設置している人(浄化槽管理者)は、業者に委託している保守点検や清掃とは別に、浄化槽法により日頃の使用や維持管理が適正かを確認するため、知事が指定した検査機関が行う「法定検査」を受ける必要があります。清潔な水環境の維持・保全のためにも大切な検査です。指定検査機関から検査通知が届いたらご協力をお願いします。

- 検査内容Ⅱ浄化槽の放流水の水質検査、外観検査、書類検査
- 検査手数料Ⅱ合併処理浄化槽6千円、単独処理浄化槽4千円(5～10人槽の場合)

●国Ⅱ教育ローン

高校、大学などへの入学時、在学中にかかる費用を対象にした日本政策金融公庫の融資制度です。子ども1人につき350万円以内を、固定金利が年1.81%(6月30日現在)で利用できます。

詳細は、「国の教育ローン」で検索するか、問い合わせください。

●国Ⅱ教育ローンコールセンター ☎(0570)008656

**きりしま美術大賞展**

第14回きりしま美術大賞展の一般部門(自由・テーマ)および高校部門、ジュニア部門の入賞・入選作品を展示します。

二科会会員の米田安希さんのトークショーを10月7日(土)午前11時からと10月15日(日)午後2時から開催します。また15日はミニコンサート、絵画体験ワークショップもあります。

- 期間=10月7日(土)～20日(金)
- 場所=国分シビックセンター市民ギャラリーほか

■巡回展

一般部門とジュニア部門の特別賞作品を展示します。

- 期間/場所=10月24日(火)～29日(日) / イオン単人国分店、10月31日(火)～11月12日(日) / 松下美術館

問=スポーツ・文化振興課 ☎(64)0710

**秋の農作業事故ゼロ運動**

農作業事故の防止

毎年農作業の繁忙期は農作業事故が多発しています。事故防止のため、特に次の点に注意して作業しましょう。

- トラクターに乗るときは、安全フレームを装着し、シートベルトを着用する。
- 機械や道具の整備状況、道路やほ場の環境を確認する。
- 出掛ける際は、近場でも家族などに一声掛け、携帯電話を持っていく人は持つて出る。

●作業に合った服装と保護具を着用する。

●国Ⅱ農政畜産課 ☎(64)0882

**農地の貸し付けで固定資産税を軽減**

相続などで取得した農地はきちんと使われていますか。農家の高齢化が進み、荒れた農地が増える中で、農地を借り受け、ほかの農家に貸し付けを行う公的機関として、各都道府県に農地中間管理機構

併設: エリシオン霧島通所介護事業所

**自由選択型** レクリエーション

入居一時金 **0円** (新提案)

生活保護受給者の方の入居相談も随時受付中  
ご自宅まで説明に伺います!

随時受付中 体験入居・施設見学・資料請求 ☎0986-45-5111  
事前にご連絡いただきましたら、送迎いたします。 都城市吉之元町52番地25

住宅型有料老人ホーム **フォートヒルズ霧島**

月額利用料(税込) ※部屋代、光熱費、食事代を含みます。

要介護1	85,650円	要介護4	53,750円
要介護2	75,650円	要介護5	52,750円
要介護3	62,650円		

●全室個室 ●車いす対応トイレ付 ●ナースコール ●エアコン ●床暖房 ●ペア(二重)ガラス ●照明器具 ●洗面台

入居者募集! 訪問車30分 霧島特設の車5分

●介護保険をご利用の場合は、1割負担分を別途負担となります。



特殊車両などを売却します

■売却車両

番号	品名	年式	型式
①	ハイエース	平成12年	トヨタ GF-RZH111G
②	バス(ローザ)	平成 2年	三菱 U-BE439F
③	バス(エアロミディ)	平成 7年	三菱 U-MJ628F
④	バス(レインボー)	平成 9年	日野 KC-RJ1JJAA
⑤	ダンプ(タイタン)	平成 4年	マツダ U-WGLAD
⑥	ダンプ(キャンター)	平成 9年	三菱 KC-FE527E

■車両の公開

●日時 10月18日(水)～20日(金)

■入札

●日時 11月2日(木)午後2時から  
●場所 国分シビックセンター1行政庁舎別館中会議室  
●申込方法 必要書類を添付した入札参加申込書を提出  
●申込期間 10月19日(木)～27日(金)  
※車両の公開場所、参加資格

みんなのじんけん講座

市の国際交流員3人が「国境をこえて」と題し講演します。

●日時 10月10日(火)午後7時～8時45分  
●場所 2メディアセンター  
●対象 市内に在住または勤務する成人  
●定員 11先着70人  
●申込方法 直接か電話、ファクス、メール(申込用紙は、窓口か市ホームページからダウンロードできます)  
●問・申 社会教育課 ☎(64)0708、FAX(64)0731、メール gakyu@city-krishima.jp

国際交流員と交流しよう

■国際料理キッチン

中国の屋台で人気の軽食「ジェンピン」を再現(煎餅菓子)を作ります。  
●日時 10月25日(水)午後1時～5時  
●場所 国分公民館調理講義室・実習室  
●対象 市民  
●定員 11先着15人

必要書類などの詳細は問い合わせるか市ホームページをご覧ください。

●問・申 財産管理課 ☎(64)0850

ハロウィンジャンボ  
ハロウィンジャンボミニ  
宝くじ発売

収益金は明るいまちづくりや高齢化対策など、福祉向上のために使われます。  
●発売期間 10月11日(水)～31日(火)  
●抽選日 11月9日(木)  
●問 県市町村振興協会 ☎099(206)1001

募集

郷土館めぐり

西郷と霧島の関係についての講義や国分郷土館展示資料の解説などをします。  
●日時 11月11日(土)午前10時～正午  
●場所 国分郷土館(城山公園隣)  
●定員 30人(申し込み多数)

参加料 500円

●申込方法 電話か市ホームページから  
●申込期限 10月20日(金)  
※キャンセルする場合は、前日までにご連絡ください。  
●問・申 市民活動推進課 ☎(64)0924

メディアセンター  
自主講座

講座番号	講座名	日時	定員	受講料	申込期限(必着)
17	第2回Android スマホ・タブレット基礎講座	10/25(水) 9:30～15:30	20人	500円	10/11(水)
15	写真・データ管理基礎講座	10/26(木) 9:30～15:30			10/12(木)
34	仕事に役立つエクセル(夜間)ステップアップ講座	11/7(火)、8(水) 18:30～20:30			10/24(火)

●申込方法 往復はがき(1講座1枚)に講座番号、講座名、住所、氏名、電話番号を記入し郵送  
●受講決定 はがきで通知(申し込み多数の場合は抽選)  
●問・申 メディアセンター ☎(64)0919 〒899-4394 国分中央三丁目45-1

の場合は抽選)  
●参加料 300円  
●申込期限 10月27日(金)  
●問・申 社会教育課 ☎(64)0708

きりしま歴史散歩  
「天降川を歩く」

国の天然記念物に指定されている天降川流域の火砕流堆積物について、講師の解説を聞きながら散策します。  
●日時 10月29日(日)午前9時～正午  
●集合場所 牧園・横川し尿処理場駐車場(牧園町宿窪田1516)  
●講師 多々久島徹さん、久保絃四郎さん(共に県立博物館学芸学主事)  
●定員 50人(申し込み多数の場合は抽選)  
●参加料 500円  
●申込期限 10月13日(金)  
●問・申 社会教育課 ☎(64)0708

応急手当普及員講習会

自身が所属する事業所や防災組織などの構成員に対して、普通救命講習などの指導が行

みどりの教室

園芸研究家の木下政一さんが「農業に頼らない家庭菜園」をテーマに秋のガーデニングについて講義をします。そのほか緑化相談にも応じます。  
●日時 10月14日(土)午前10時～正午  
●場所 県民の森緑化センター(溝辺町有川2987-37)  
●定員 11先着30人  
●参加料 無料(実技を希望する人は材料費が1500円程度必要)  
●申込期限 10月7日(土)  
●問・申 県民の森緑化センター ☎(59)2374

JICAボランティア  
秋募集「体験談&説明会」

●青年海外協力隊、シニア海外ボランティア募集  
●募集期間 9月29日(金)～11月1日(水)  
●体験談&説明会  
●日時/場所 9月30日(土)午後2時30分～4時30分 / かしま県民交流センター(鹿児島市山下町14-15)、10月17日(火)午後7時～8時



鹿児島神宮浜下り稚児行列参加者募集

●日時 10月15日(日)午前8時～午後4時  
●場所 鹿児島神宮～浜之市八幡屋敷  
●対象 3～6歳の男女  
※原則、保護者同伴(親子で手をつないで行列)  
●定員 男女各25人  
●参加料 1,500円(稚児のみ、当日集めます)  
※弁当、お茶、お土産あり。  
●申込方法 電話かファクス  
●申込期限 10月7日(土)  
●問・申 鹿児島神宮 ☎(42)0020 FAX(43)7797

える資格を取得できます。  
●日時 10月20日(金)～22日(日)午前8時30分～午後5時30分  
●場所 市消防局大会議室  
●対象 市内に在住または勤務する人  
●定員 11先着20人  
●受講料 無料(テキスト代4937円が必要)  
●申込期限 10月13日(金)  
●問・申 市消防局警防課 ☎(64)0432

第30回市民健康講座  
鹿児島大学病院と市立医師

●参加料 無料  
●問・申 県雇用労政課 ☎099(286)3017

第二工業大学無料公開講座  
霧島さん家のグラノーラはどのようにして生まれたか  
●日時 10月7日(土)午前10時～11時  
●霧島のコンクリートは大丈夫か  
●日時 10月14日(土)午前10時～11時  
●くらしを支えるロボットPARTナー  
●日時 10月21日(土)午前10時～11時30分  
●日常の風景に眠る「地域の瑰宝」鑑定談  
●日時 10月21日(土)午前10時～11時  
●問 第一工業大学連携センター ☎(45)3003

国分駐屯地創立記念  
イベントのバザー出店者

●日時 11月26日(日)午前8時～午後3時  
●場所 陸上自衛隊国分駐屯地  
●募集数 20店舗(申し込み多数の場合は抽選)  
●出店料 500円程度  
●申込期限 10月13日(金)  
●問・申 陸上自衛隊国分駐屯地業務隊厚生科 ☎(46)0350

労働セミナー

労働者や使用者、労働問題に関心がある人などを対象に、長時間労働の削減や休暇の取得促進など、これからの働き方に役立つセミナーです。  
●日時 10月20日(金)午後1時30分～4時20分  
●場所 始良保健所(隼人町松永3320-16)  
●定員 11先着70人

【共通事項】

●対象 県内の高校生以上  
●定員 無し  
●申込方法 第一工業大学社会連携センターのホームページから  
●申込期限 各講座とも開催日の1週間前まで  
●問 第一工業大学連携センター ☎(45)3003



**成年後見講座・相談会** 受講・相談無料

司法書士と日本成年後見サポーター協会会員が講師を務め、相談にも応じます。自分や家族のために、成年後見制度や認知症、消費者被害対策などについて学んでみませんか。

■講座

日	時	場 所
10月	14日(土)、16日(月)	霧島公民館会議室
11月	11日(土)、12日(日)	溝辺公民館第3研修室
1月	13日(土)、14日(日)	丸岡会館(丸岡公園内)
2月	10日(土)、11日(日)	富隈公民館会議室
3月	10日(土)、11日(日)	国分公民館小研修室

※2日間の連続講座です。

■相談会  
 ●日時=10月~平成30年3月の毎月第1日曜、午後1時~3時  
 ●場所=富隈公民館会議室  
 問・申=きりしま成年後見サポーターの会【黒木】 ☎090(1197)2923

**いきいき国分交流センター**

■たのしいエアロビクス  
 ●日時 10月4日~25日(毎週水曜・全4回) 午後1時25分~午後2時25分  
 ●対象 成人男女  
 ●定員 15人  
 ●受講料 2,400円  
 ●受付 9月22日(金)から  
 問・申 いきいき国分交流センター ☎(48)5522

**国分総合プール情報**

■親子ふれあいベビー教室  
 ●日時 10月5日~26日(毎週水曜・全4回) 午後1時~2時  
 ●対象 6か月~2歳の子どもと保護者  
 ●定員 先着30組  
 ●受講料 2,400円  
 ●受付 9月20日(水)から  
 問・申 国分総合プール ☎

**女性のための無料相談会**

女性の相談員が悩みや問題をあなたと共に考え、問題解決へ向かうお手伝いをします。

期日	10/14(土)	10/24(火)
時間	12:30~17:00	13:30~16:30
場所	働く女性の家 (国分中央三丁目43-10)	単人市民サービスセンター (単人町内山田一丁目11-11)
相談方法	<面接相談> 要予約 ☎099(254)2651 メンタルケア研究会 ・コラソン	<面接相談> <電話相談> 予約不要 電話相談の場合 ☎(45)5111
対象	市内在住または市内事業所へ勤務する女性	

**年金相談**

社会保険労務士が年金に関する相談に応じます。老齢年金などの請求手続きもできます。(相談無料)  
 ●日時 10月20日(金) 午前10時~午後3時  
 ●場所 国分公民館小研修室  
 ●必要な物 身分証明書

(46)9400

**国分運動公園情報**

■ビギナーピラティス  
 ●日時 10月11日~11月1日(毎週水曜・全4回) 午前11時30分~午後0時30分  
 ●やさしいフラダンス  
 ●日時 10月11日~11月1日(毎週水曜・全4回) 午前10時30分~午前11時30分  
 【共通事項】  
 ●場所 国分武道館  
 ●対象 成人男女  
 ●定員 先着14人(5人以上で実施)  
 ●受講料 2,400円  
 ●受付 9月27日(水)から  
 問・申 国分運動公園 ☎(46)4398

**相談**

人権擁護委員が家族間の問題、差別、いじめなどの相談に応じます。(相談無料)  
 ●日時/場所  
 ●10月11日(水)/単人市民サービスセンター

**市法律相談センター**

弁護士が相続、遺言、交通事故などの法律相談に応じます。(相談無料)

※相談日前日までに要予約。

問・申 街角の年金相談センター 鹿児島 ☎099(2)953348

国分公民館小会議室	
10/19、26	11/16、30
12/14、21	1/18、25
2/15、22	3/15、22

単人市民サービスセンター第3会議室	
10/12	11/ 9
12/ 7	1/11
2/ 8	3/ 8

**労使間のトラブルに関する相談会**

労働者と事業主との間に生じた解雇、パワハラなどのトラブルについて、県労働委員会などによる合同相談会を開催します。労働者、事業主のどちらでも相談できます。(相談無料)  
 ●日時 10月31日(火) 午前10時30分~午後3時30分(受付 午後3時まで)  
 ●場所 国分公民館大会議室  
 問 県労働委員会事務局 ☎099(286)3943

**調停相談会**

裁判所の調停委員が離婚や遺産相続、土地・建物の売買譲渡、金銭トラブル、交通事故などの調停手続きの相談に応じます。(相談無料)  
 ●日時 10月14日(土) 午前10時~午後3時  
 ●場所 国分総合福祉センター

10月19日(木)/国分総合福祉センター

**定例行政相談**

※鹿児島地方方法務局霧島支局では平日の午前8時30分から午後5時15分まで常設相談所も開設しています。  
 問 鹿児島地方方法務局霧島支局 ☎(45)0064

国の行政機関などに対する苦情、要望、相談などを聴き、その解決や実現を図ります。(相談無料)

期日	時間	会 場
10/10(火)	9:00~12:00	牧園老人福祉センター
10/16(月)	10:00~12:00	単人市民サービスセンター
	13:00~16:00	高千穂地区公民館
10/17(火)	9:00~11:00	福山市民サービスセンター
	13:00~15:00	福山公民館
10/19(木)	10:00~12:00	中津川地区公民館
	13:00~15:00	溝辺総合支所相談室
10/20(金)	10:00~12:00	国分公民館中研修室
	13:00~15:00	
10/24(火)	10:00~12:00	霧島総合支所203会議室

問 秘書広報課 ☎(64)0955

**不動産の無料相談会**

不動産鑑定士が不動産の価格などに関する相談に応じます。  
 ※事前申し込みは不要。  
 ●日時 10月19日(木) 午前10時~午後1時  
 ●場所 市民サービスセンター「コア・よか」大会議室  
 問 県不動産鑑定士協会 ☎099(206)4849

**市税などの納期のお知らせ**

科 目	期別	納 期
市県民税	5期	10/31(火)
国民健康保険税	5期	
後期高齢者医療保険料	4期	
介護保険料	4期	

◎納付の際は、納付書の期別をご確認ください。  
 ※期別を間違えて納付すると、未納となり督促状が届く場合があります。

**霧島霊園** 永代維持管理型霊園

◆永代供養墓 195,000円

- 高齢に伴いお墓の管理ができない方。
- あとの費用は一切不要です。
- 神徒の方も安心です。

◆ペット永代供養墓 完成!  
 小型犬・猫などの焼骨 1万円(税別)

○あとの費用は一切不要です。  
 ○大型犬まで各種ペットの永代供養をお引き受けいたします。  
 ○掃除、お花交換も、線香も毎日行います。

全区画バリアフリー  
 駐車場から墓前へ車イスでお参りできます

鹿児島神宮  
 鹿児島神宮西側となり  
 内山田団地  
 ファミリーマート

墓石・建築石材の設計・施工販売 墓石建立指定業者 / **ロックアート三典株式会社** ☎0120-66-5001 墓地経営/宗務法人正法寺/環第393号

霧島市民葬祭の窓口 家族「想い」の専門斎場 家族葬 自宅葬 寺院葬 遺品整理

たくさんのお客様から「ありがとう」のお声をいただいております。

霧島市民葬祭

**家族想 おくりびと**

福祉の葬儀支援 NPO法人めくもり 葬儀一式 万円より

090-1194-5250  
 TEL 0995-45-4445

国分中央4丁目に**家族想ホール中央** OPEN

WASHハウス・旭交通・ジェルスイミング様近く

家族想おくりびと公式 検索 http://okuribito.net/

2つのホールで葬儀 宿泊可(シャワー完備)







