

霧島

広報きりしま

3

March.2018
VOL.272

お知らせ版
The information version

・自治会に入りましょう ・祝日には国旗を掲げましょう

新燃岳が7年ぶりに爆発的噴火

「えびの岳」「池巡りコース」へは、えびの市街地経由で

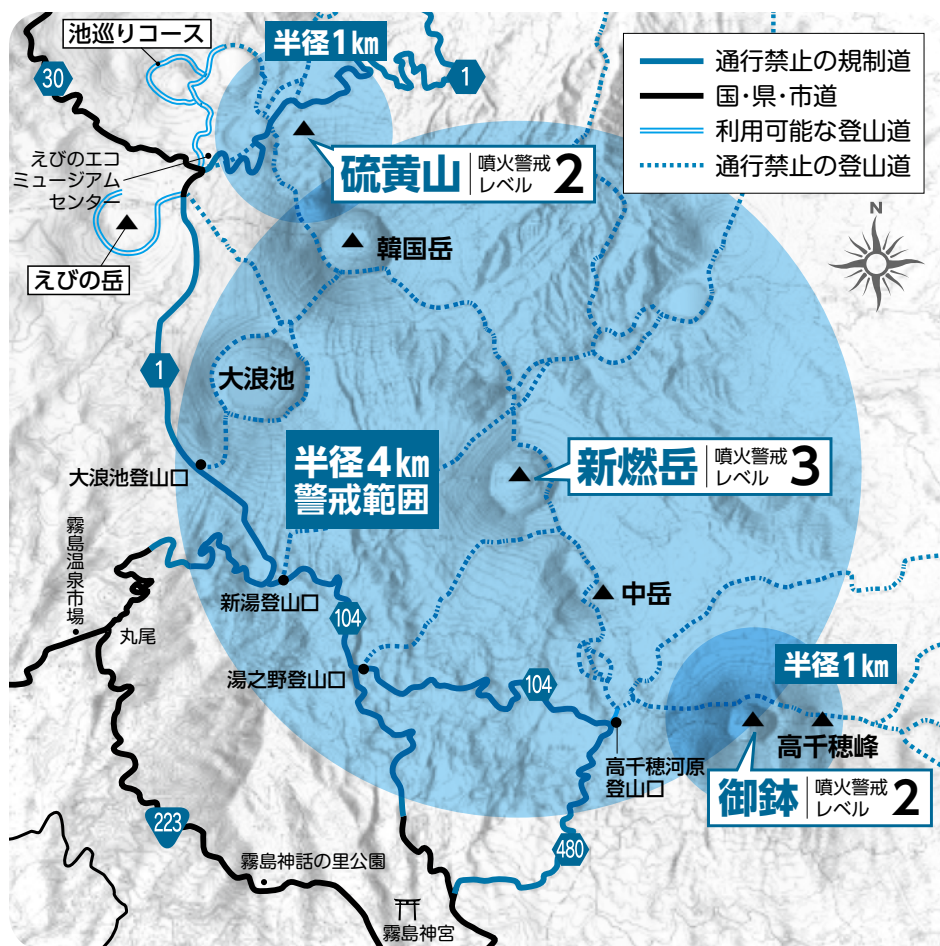

霧島山の警戒範囲と規制道 (3月12日現在)

新燃岳が3月1日、4か月半ぶりに噴火しました。

6日には平成23年3月以来、7年ぶりに爆発的噴火が起こり、10日には噴煙が4,500mに到達。気象庁は噴火警戒レベル3のまま、警戒範囲を火口の半径4kmに拡大しました。市では警戒本部を設置し、24時間態勢で警戒に当たっています。

県道1号線・480号線が通行止めになったため、霧島市内からの登山はできません。ただし「えびの岳」「池巡りコース」は、えびの市街地を經由して利用できます。火山・観光情報はテレビやラジオ、新聞、市ホームページなどで確認するようにお願いします。

問＝噴火や規制について／安心安全課 ☎(64)0997、
観光や登山について／観光課 ☎(64)0895

4月のおもなイベント

- 3月23日(金)～4月23日(月) キリシマツツジ写真展／場所:国分シビックセンター1階共通ロビー
※キリシマツツジの開花時期に市内で開催する「オープンガーデン」の詳細については問い合わせください。
問＝環境衛生課 ☎(64)0950
- 1日(日) 神話の里公園桜の集い／時間:午前10時～午後3時／場所:霧島神話の里公園神話館
問＝霧島神話の里公園 ☎(57)1711
- 4月中旬～5月上旬 和気公園藤まつり／時間:午前8時30分～午後7時(金土日、祝日は午後8時までライトアップ)／場所:和気公園 ※4月21日(土)午前10時から開花セレモニーを行います。
問＝実行委員会 ☎(54)6410

平成30年度 春の狂犬病予防 注射のお知らせ

注射手数料
3,400円



平成30年度狂犬病予防注射の春の集合注射を実施します。

手数料と後日送付するはがきを持参の上、注射会場までお越しください。

※雨天実施

※新規登録をする場合は別途3,000円の登録料が必要です。
※混雑が予想されますので、つり銭がいらぬように準備してください。

※犬が逃げ出したり、暴れたりしないように配慮し、ふんをした場合は飼い主が責任を持って始末してください。

※発情中や妊娠中、授乳中、高齢、体調不良などの犬は、接種前に獣医師へ相談してください。

※平成29年度から狂犬病予防注射済票がリボン式に変わりました。注射後は、必ず首輪などに着けてください。

※転居した人や犬が死亡した人は市役所に届け出が必要です。注射会場でも手続きできます。

なぜ予防注射が必要なの？

狂犬病は哺乳類全般に感染し、発症するとほぼ100%死亡する病気です。現在、有効な治療法はなく、ワクチン接種による事前予防しかありません。日本では、昭和31年以降発生していませんが、海外では今も多くの国々で発生しており、日本にも狂犬病が侵入する可能性は常にあります。年に1回の狂犬病予防注射は非常に重要で、法律で義務付けられています。

【福山地区】 4月11日(水)、12日(木)の2日間

期日	会場	時間
4月11日(水)	磯脇公民館	9:00~ 9:10
	大廻地区公民館	9:20~ 9:30
	上大廻公民館	9:40~ 9:50
	南園公民館	10:00~10:10
	福山港(トイレ側)	10:20~10:30
	小廻地区公民館	10:40~11:00
	西牧之原自治会第11班集会所(宝瀬)	11:30~11:40
	新原公民館	13:10~13:25
	川路原公民館	13:35~13:50
	砂走公民館	14:00~14:10
4月12日(木)	池之谷公民館	14:20~14:30
	西牧之原地区公民館	14:40~15:00
	比曾木野地区公民館	9:30~ 9:40
	辰伴公民館	9:50~10:00
	六村公民館	10:10~10:20
	牧野園芸集荷所	10:30~10:40
	柴建公民館	10:50~11:00
	前川内公民館	11:10~11:20
	杉渡公民館	13:10~13:20
	福地地区公民館	13:30~13:40
下牧之原地区公民館	14:00~14:30	
東牧之原地区公民館	14:40~15:00	

【横川地区】 4月12日(木)、13日(金)の2日間

期日	会場	時間
4月12日(木)	みどり団地	9:00~ 9:15
	下深川公民館	9:25~ 9:40
	下ノ地区集会施設	9:50~10:00
	二牟礼公民館	10:10~10:20
	岡村公民館	10:30~10:45
	旧川原住宅跡地駐車場	11:00~11:20
	上植村公民館	13:30~13:40
	下植村公民館	13:50~14:00
	向植村公民館	14:05~14:15
	黒葛原公民館	14:25~14:35
4月13日(金)	旧赤水公民館	14:45~15:00
	赤水消防拠点施設	15:05~15:15
	小原公民館	15:25~15:35
	保健センター前(横川総合支所裏駐車場)	15:45~16:00
	山ノ口公民館	9:00~ 9:20
	谷ノ口住宅下	9:30~ 9:40
	川北公民館	9:50~10:00
	上小脇公民館	10:10~10:20
	山ヶ野公民館	10:35~10:45
	十三谷公民館	10:55~11:05
木浦公民館	11:15~11:25	
横伏敷消防拠点施設	13:30~13:40	
正牟田活性化センター	13:50~14:00	
古城消防拠点施設	14:10~14:30	
紫尾田活性化センター	14:35~14:45	
崎山公民館	14:55~15:05	
二石田公民館	15:15~15:25	
大隅横川駅	15:35~16:00	

問=環境衛生課 ☎(64)0950、隼人市民福祉課、各総合支所市民福祉課

Zoom up Kirishima

きりしま/かわら版!!



Kirishima topics 01 健康と福祉を考える機会に

第11回霧島市健康福祉まつりが2月18日、国分シビックセンターや市民会館であり約4,000人が訪れました。38団体が健康や福祉の相談、健康体操や作業療法などの体験コーナーを設けたほか、市内の歌手・ジミー入枝さんによる健康体操指導や、がんの闘病生活を経験したタレント・向井亜紀さん(53)の講演がありました。来場した隼人町の東佐知子さん(49)は「向井さんの講演に胸を打たれました。家族のために健康管理に気を付けたい」と話しました。

Kirishima topics 04 再現した古代の食事を体験



713年に国分府中付近に置かれた大隅国府の食事を学ぶ講座「古の食」が2月18日、国分郷土館であり、忠実に再現した土器に盛られた蒸し米や汁、漬物など当時の上流階級の食事を味わいました。

Kirishima topics 02 活気あふれる国分の初市



霧島路に春を呼ぶ「霧島こくぶ初市」が2月17、18日、国分の中心市街地にある旭通りでありました。500mの歩行者天国には植木や工芸品、特産品など約110の露店が並び、たくさんの人でにぎわいました。

Kirishima topics 05 小中学生が空の仕事学ぶ



小中学生が空港の仕事学ぶ「きりしまチャレンジャー空の玄関」が2月18日、鹿児島空港でありました。80人が参加し管制塔や検疫所、コックピットの見学、搭乗券発行業務の体験などを行いました。

Kirishima topics 03 霧島版「オルレ」で自然を満喫



自然の中を散策する韓国発祥の「オルレ」。隼人町の妙見温泉から牧園町の犬飼滝、和気神社などを巡る「九州オルレフェア霧島妙見コース」が2月11日にあり、参加者約80人が11kmを歩きました。

★市ホームページに掲載している「まちの話題」にも、市内の出来事を紹介していますのでご覧ください★

【牧園地区】5月9日(水)～11日(金)の3日間

期日	会 場	時 間	
5月9日(水)	塩浸公民館	9:00～9:10	
	間手原公民館	9:20～9:30	
	馬場公民館	9:35～9:45	
	城ヶ後公民館	9:50～10:05	
	農村活性化センター	10:15～10:25	
	川津原(山岡様宅前)	10:35～10:45	
	駅前公民館	10:55～11:10	
	牧園8区多目的施設	11:15～11:25	
	牧園福祉給食センター跡地付近	11:35～11:45	
	上石坂バス停(旧道入口)	13:00～13:10	
5月10日(木)	石坂ワタセ前	13:15～13:25	
	中福良公民館	13:35～13:45	
	鹿屋公民館	13:55～14:10	
	三体地区公民館	14:25～14:40	
	川床温泉前	14:50～15:00	
	内之野バス停	15:10～15:20	
	大霧公民館	15:40～15:50	
	5月11日(金)	福寿温泉前	9:00～9:15
		寺原公民館	9:25～9:40
		霧島民藝館入口付近(柳ヶ平)	9:50～10:10
日鉄鉱倉庫隣 市有地		10:15～10:25	
シルバー人材センター事務所前		10:30～10:45	
高千穂地区公民館		10:50～11:10	
青葉園入口		11:15～11:35	
奥歯科医院前駐車場付近	11:40～11:50		

期日	会 場	時 間
5月10日(木)	浅谷公民館	13:00～13:15
	水堀公民館	13:20～13:30
	大窪集落入口	13:40～13:55
	塚田 保様宅前庭	14:00～14:15
	八幡神社駐車場	14:25～14:35
	万膳地区公民館	14:40～14:55
	吉原集落揭示板前	15:05～15:15
	渡瀬公民館	15:25～15:35
	有村三叉路	15:50～16:05
	5月11日(金)	安楽消防詰所駐車場
中津川3区ごみステーション横(犬飼)		9:20～9:35
中津川地区公民館		9:45～10:00
中津川保育園前		10:10～10:25
横瀬公民館		10:35～10:50
健崎スクールバス停		10:55～11:10
板小屋公民館		11:15～11:25
笹之段公民館		11:35～11:45
旭ヶ丘住宅入口		13:00～13:15
母ヶ野公民館		13:25～13:40
栗川公民館	13:55～14:05	
太陽巧芸道場向かい(ロータリー付近)	14:20～14:30	
持松消防詰所前(旧JA店舗)	14:50～15:00	
真方公民館	15:10～15:20	
稼原交差点付近	15:30～15:40	
大和団地事務所前	15:50～16:00	

【溝辺地区】4月24日(火)、25日(水)の2日間

期日	会 場	時 間
4月24日(火)	竹山公民館	9:15～9:25
	下有川公民館	9:35～9:50
	丹生附公民館	10:05～10:20
	溝辺総合支所駐車場	10:30～10:50
	ふれあい温泉センター	11:00～11:20
	竹子集会センター	11:30～11:50
	上寺前・ごみステーション近く	13:15～13:25
	宮川内公民館	13:35～13:45
	野坂入口三文字	13:55～14:05
	宮久自治公民館	14:20～14:30
4月25日(水)	三縄自治公民館	14:40～15:00
	陵北自治公民館	9:15～9:30
	横頭公民館	9:45～10:00
	大川内岡自治公民館	10:10～10:25
	石峯自治公民館	10:35～11:00
	麓原自治公民館	11:10～11:35
	玉利自治公民館	13:10～13:35
	論地自治公民館	13:45～14:10
	崎森地区公民館	14:20～14:40
	上桑ノ丸公民館	14:50～15:05

【霧島地区】4月17日(火)、18日(水)の2日間

期日	会 場	時 間
4月17日(火)	北永野田駅	9:15～9:25
	市野々公民館	9:35～9:45
	梅ノ木公民館	9:55～10:05
	牧神公民館	10:15～10:25
	笹之段公民館上	10:35～10:40
	入水公民館上	10:50～11:00
	上春山(伊瀬地様宅前)	11:10～11:20
	大窪公民館	11:30～11:40
	向田公民館	13:10～13:25
	川北公民館	13:35～13:50
4月18日(水)	市後柄公民館	14:00～14:15
	狭名田公民館	14:25～14:35
	堀之内公民館	14:45～14:55
	田口地区公民館	15:05～15:20
	霧島保健福祉センター	15:30～15:40
	湯之宮(渋田様宅前駐車場)	9:10～9:25
	霧島ロイヤル総合グラウンド横	9:35～9:50
	永池(福島様宅前)	10:00～10:10
	東多羅公民館	10:20～10:30
	観光案内所	10:40～10:55
栞田公民館	11:05～11:15	
霧島公民館(旧中央公民館)	11:25～11:40	
遠見松公民館	13:15～13:30	
野上公民館	13:40～13:55	
新梅北公民館	14:05～14:25	
高千穂(松元政幸様宅前)	14:35～14:45	
霧島総合支所	14:55～15:10	

平成30年度 春の狂犬病予防注射のお知らせ

平成30年度狂犬病予防注射の春の集合注射を実施します。手数料と後日送付するはがきを持参の上、注射会場までお越しください。

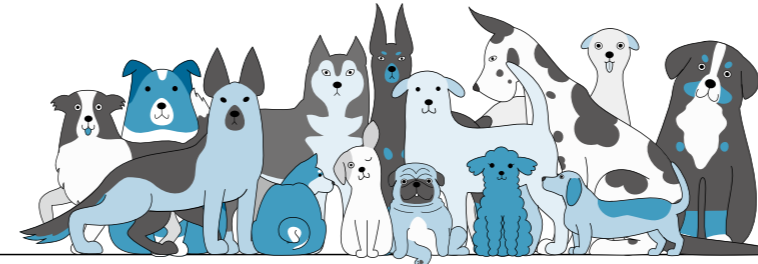

【国分地区】5月22日(火)～25日(金)、29日(火)～31日(木)の7日間

期日	会 場	時 間
5月22日(火)	台明寺公民館	9:10～9:25
	郡山公民館	9:35～10:00
	宮の前ニュータウン入口	10:10～10:20
	北公園入口	10:30～10:50
	久保田公民館	11:00～11:15
	春山公民館	13:10～13:25
	止上神社前	13:40～13:55
	重久公民館	14:05～14:25
	東襲山地区公民館	14:35～14:50
	岩戸公民館	14:55～15:10
5月23日(水)	剣之宇都公民館	15:20～15:35
	平山地区公民館	9:25～9:30
	平下ごみステーション付近	9:40～9:45
	永山・旧岩元商店前	9:55～10:05
	塚脇公民館	10:15～10:25
	朴木公民館	10:45～11:10
	上之段公民館	13:20～13:25
	木場公民館	13:35～13:45
	後川内公民館	14:05～14:15
	敷根保育園下	14:35～15:00
5月24日(木)	毛梨野公民館	9:00～9:10
	木原小中学校前	9:35～9:55
	後本戸(桑山昭晴様宅前)	10:15～10:20
	本戸公民館入口	10:30～10:35
	真谷入口三叉路	10:40～10:45
	黒石公民館	10:55～11:00
	薄木三方辻	13:00～13:05
	河内橋前	13:25～13:30
	萩の元公民館	13:35～13:45
	川原小学校下神社	13:55～14:10
永迫ゲートボール場横	14:25～14:50	
上井地区コミュニティ広場	15:00～15:20	

期日	会 場	時 間	
5月25日(金)	口輪野公会堂	9:10～9:20	
	川内コミュニティセンター	9:35～10:05	
	南公園入口	10:15～10:25	
	上小川地区コミュニティ広場	10:35～11:15	
	国分南ニュータウン公園	13:00～13:20	
	福島地区コミュニティ共用施設	13:30～14:05	
	有下公民館	14:15～14:40	
	四方田団地集会所	14:50～15:05	
	5月29日(火)	府中公民館	9:15～9:40
		野口公民館西集会場	9:50～10:05
野口公民館		10:15～10:30	
松木公民館		10:40～11:15	
小畑公民館		13:10～13:30	
国分姫城公民館		13:40～14:00	
新町公民館		14:10～14:35	
向花地区コミュニティセンター		14:45～15:00	
5月30日(水)		湊地区コミュニティ広場	9:00～9:35
		広瀬公民館	9:45～10:10
	大穴持神社北側	10:20～10:55	
	広瀬ふれあい館広場	11:05～11:25	
	敷根地区集会場	13:20～13:35	
	敷根東集会場	13:40～14:00	
	花園・迫田オート付近	14:10～14:25	
	下井公民館横グラウンド	14:35～15:00	
	5月31日(木)	名波ハイタウン集会場	9:10～9:30
		Aコープ国分店 西側駐車場	9:40～10:20
大隅国分寺跡駐車場		10:30～10:50	
お祭り広場駐車場出口付近		11:00～11:15	
三郷公民館		13:10～13:40	
清水公民館		13:50～14:20	
弟子丸公民館		14:30～14:40	
総合体育館第2駐車場		14:50～15:20	

【隼人地区】5月10日(木)、11日(金)、15日(火)～18日(金)の6日間

期日	会 場	時 間
5月10日(木)	小牧(下小牧進様宅)前	9:10～9:20
	消防車庫(旧小浜中央公民館)	9:30～9:40
	里下公民館	9:50～10:00
	小浜地区公民館	10:10～10:30
	長浜共同墓地西側駐車場	10:40～10:50
	林建設南側ごみステーション	11:00～11:10
	野久美田公民館	11:20～11:30
	溝上ごみステーション隣	13:10～13:30
	小田中央公民館	13:40～14:00
	小野地区公民館	14:10～14:30
5月11日(金)	小田西公民館	14:40～14:50
	隼人人権啓発センター	15:00～15:20
	東前資源ごみステーション前	15:30～15:50
	新川防災センター横	9:00～9:30
	新川公民館	9:40～10:00
	住吉公民館	10:10～10:30
	稲荷山公園	10:40～11:00
	桜台団地公園横	11:10～11:20
	真孝公民館	13:10～13:40
	熊野神社	13:50～14:10
5月15日(火)	本町公民館	14:20～14:40
	松山公民館	14:50～15:10
	隼人塚団地公民館	15:20～15:50
	西川原公民館	9:00～9:30
	市宮姫城団地広場	9:40～10:10
	今吉商店北隣広場	10:20～10:40
	医療センター旧正門前(霧島川沿い)	10:50～11:20
	隼人姫城地区公民館	13:10～13:40
	山野公民館	13:50～14:10
	見次公民館	14:30～14:50
川尻公民館	15:00～15:30	

期日	会 場	時 間
5月16日(水)	迫間公民館	9:10～9:20
	糸走公民館	9:30～9:50
	中西光寺公民館	10:00～10:20
	湯田公民館	10:30～10:50
	日当山部消防車庫横	11:00～11:10
	上小野公民館	13:20～13:30
	下小野公民館	13:40～13:50
	松永地区公民館	14:00～14:20
	旧JAあいら松永支所前	14:30～14:50
	宇都公民館	15:00～15:20
5月17日(木)	天降川地区共同利用施設	15:30～15:50
	妙見 えのき公園	9:20～9:30
	坂下資源ごみステーション前	9:50～10:00
	中福良地区公民館(旧嘉例川地区共同利用施設)	10:10～10:20
	中福良公民館	10:30～10:40
	表木山公民館	10:50～11:00
	日当山地区公民館	13:10～13:40
	中須西公民館	13:50～14:10
	新溝公民館	14:20～14:40
	山下公民館	14:50～15:20
5月18日(金)	鼻切公民館	15:30～15:50
	原公民館	9:00～9:30
	中道公民館	9:40～10:00
	辻の角(消防車庫前)	10:10～10:30
	沢公民館	10:40～11:00
	大津児童公園	11:10～11:30
	上野公民館	13:20～13:40
	朝日公民館	13:50～14:00
	宮西公民館	14:10～14:30
	宇都山公民館	14:40～15:00
隼人市民サービスセンター西側	15:10～16:00	

霧島市人事行政の運営等の状況

（霧島市人事行政の運営等の状況の公表に関する条例に基づき、霧島市職員の給与などを公表します。）

(6) 職員の任免に関する状況

①採用の状況 (平成29年度)

採用区分	一般事務	土木技師	建築技師	保健師	消防吏員	合計
申込者	172人	9人	5人	11人	23人	220人
受験者	150人	2人	4人	9人	18人	183人
最終合格者	9人	2人	2人	1人	2人	16人

②退職の状況 (平成28年度)

定年退職	早期退職	普通退職	分限免職	懲戒免職	死亡退職	計
19人	2人	3人	0人	0人	0人	24人

(7) 職員の勤務時間そのほかの勤務条件の状況

①職員の勤務時間の状況 (平成29年4月1日現在)

勤務時間	8時15分～17時00分
休憩時間	12時00分～13時00分
休息時間	なし
1日の勤務時間	7時間45分(休憩時間を除く)
1週間の勤務時間	38時間45分
週休日	土曜日および日曜日 (一部施設などを除く)

②休暇制度の状況 (平成29年4月1日現在)

種類	要件 / 付与日数
年次有給休暇	年20日 (平成28年の平均取得日数 10.5日)
病気休暇	負傷または疾病のため療養の必要があり、勤務しないことがやむを得ないと認められる場合。 ・結核性疾患 / 1年6か月を超えない範囲内で医師の診断書などに基づき必要と認める期間 ・私傷病 / 90日を超えない範囲内で医師の診断書などに基づき必要と認める期間
特別休暇	選挙権の行使、結婚、出産、交通機関の事故そのほかの特別の事由により職員が勤務しないことが相当である場合。 (主な特別休暇) ・産前休暇 / 出産予定日までの8週間以内の期間 ・産後休暇 / 出産の翌日から8週間を経過する日までの期間 ・夏季休暇 / 6月から10月の期間内における5日の範囲内の期間
介護休暇	負傷、疾病または老齢により日常生活を営むのに支障がある配偶者、父母、子などの介護をするため、勤務しないことが相当であると認められる場合。 ・要介護状態ごとに3回以下、かつ合計6か月以下の期間内において必要と認められる期間

③休業制度の状況 (平成29年4月1日現在)

名称	自己啓発等休業	育児休業
内容等	職員の公務に関する能力の向上に資する大学などの過程の履修または国際貢献活動のための休業	子の養育をするための休業
期間	大学などの過程の履修のための休業にあっては2年(特に必要な場合は3年)、国際貢献活動のための休業にあっては3年	当該子が3歳に達する日までの期間
取得者数(平成28年度)	男性職員 0人 女性職員 0人 計 0人	1人 17人 18人

(注) 平成28年度中に新たに取得した者と平成27年度以前に引き続き取得している者の合計を男女別に掲載しています。

(8) 職員の分限および懲戒処分等の状況

①分限処分の状況 (平成28年度)

降任	免職	休職	降給	計
0人	0人	4人	0人	4人

(注) 分限処分: 勤務実績が良くない職員、心身に故障のある職員などに対して、公務能率の維持およびその適正な運営を確保するため、本人の意思に反してその身分に不利な変動をもたらす処分、降任・免職・休職・降給の4種類があります。

②懲戒処分の状況 (平成28年度)

戒告	減給	停職	免職	計
3人	1人	0人	0人	4人

(注) 懲戒処分: 公務員としてふさわしくない行為などがあった場合に、公務における規律と秩序を維持するため、任命権者が科する制裁としての処分、戒告・減給・停職・免職の4種類があります。

(9) 職員の福祉および利益の保護の状況

(平成29年4月1日現在)

福利厚生団体の名称	福利厚生団体の会員数	福利厚生事業の内容
霧島市職員互助会	1,090人	人間ドック助成

※この公表は、紙面の都合により概要となっております。詳細は4月末までに、市ホームページに掲載する予定です。

(1) 職員給与費の状況 (普通会計決算)

区分	職員数 (A)	給与			計 (B)	1人当たりの給与費 (B/A)
		給料	職員手当	期末・勤勉手当		
28年度	1,070人	4,175,098千円	730,987千円	1,588,310千円	6,494,395千円	6,070千円

(注) ①職員手当には退職手当を含みません。②職員数は、平成29年4月1日現在の人数です。

(2) 一般行政職の平均年齢および平均給料月額等の状況

区分	平均年齢	平均給料月額
一般行政職	44.3歳	335,200円

(3) 一般行政職の初任給の状況

区分	霧島市		国
	大学卒	高校卒	
一般行政職	178,200円	146,100円	178,200円 146,100円

(4) 一般行政職の級別職員数の状況

区分	1級	2級	3級	4級	5級	6級	7級	計
標準的な職務内容	主事補 技師補	主事 技師	主任主事 主任技師	係長級 主査	課長補佐級 主幹	部次長級 課長級	部長級	
職員数	24人	46人	118人	297人	105人	75人	9人	674人
構成比	3.6%	6.8%	17.5%	44.1%	15.6%	11.1%	1.3%	100.0%

(注) ①霧島市の給与条件に基づく給料表の級区分による職員数です。
②標準的な職務内容には、それぞれの級に該当する代表的な職名を掲載しています。

(5) 職員の手当の状況

①期末手当・勤勉手当 (平成28年度支給割合)

霧島市		国	
期末手当	勤勉手当	期末手当	勤勉手当
2.6月分	1.7月分	2.6月分	1.7月分
支給職員1人当たり平均支給額 (平成28年度) 1,486千円		-	

②退職手当 (平成29年4月1日現在)

区分	霧島市		国	
	自己都合	早期・定年	自己都合	早期・定年
勤続25年	29.145月分	34.5825月分	29.145月分	34.5825月分
勤続35年	41.325月分	49.59月分	41.325月分	49.59月分
最高限度額	49.59月分	49.59月分	49.59月分	49.59月分
支給職員1人当たり平均支給額 (平成28年度)	6,356千円	21,445千円	-	

③地域手当 (平成29年4月1日現在)

支給対象地域	支給率	支給対象職員数	国の制度(支給率)
東京都特別区	20%	3人	20%
支給実績(平成28年度)		1,643千円	
支給職員1人当たり平均支給年額(平成28年度)		410,750円	

④特殊勤務手当 (平成29年4月1日現在)

手当の種類(手当数)	15	
代表的な手当の名称	主な支給対象職員・対象業務	
福祉手当	生活保護などの業務に従事する職員	1か月3,500円
保健指導手当	保健指導に当たる保健技師	1か月1,500円
養護老人ホーム業務手当	老人ホームの指導員、看護技師、介護職員および調理員	1か月3,000円
保育業務手当	保育園の児童の保育に従事する職員	1か月3,000円
衛生業務手当	清掃センターなどの業務に従事する技能・労務職の職員	1か月5,000円
支給実績(平成28年度)	15,068千円	
支給職員1人当たり平均支給年額(平成28年度)	47,088円	

⑤時間外勤務手当 (平成28年度)

支給実績	職員1人当たり平均支給年額
260,865千円	316,200円

⑥その他の手当 (平成29年4月1日現在)

手当名	内容および支給単価	国の制度との異同	支給実績(平成28年度)	支給職員1人当たり平均支給年額(平成28年度)
扶養手当	・配偶者 10,000円 ・子 8,000円 ・父母など 6,500円 (配偶者がいない場合の扶養親族1人に係る手当額は、子 10,000円、父母など 9,000円) ・特定期間の子の加算(16歳～22歳) 1人につき5,000円	同	169,215千円	255,612円
住居手当	・貸家、貸間居住者 最高27,000円	同	88,765千円	272,285円
通勤手当	・交通機関利用者 運賃相当額(最高55,000円) ・交通用具使用者 片道2km以上 2,000円～31,600円	同	61,894千円	76,318円

お知らせ

65歳以上の年金受給者の皆さんへ

介護保険、後期高齢者医療保険、国民健康保険に加入している65歳以上の年金受給者で、今年2月に支給された年金から各保険税(料)が引き落とされている人は、平成30年度は次のとおり引き落とされます。納付通知は、7月に送付(10月から年金が引き落とされる人を含む)します。

年金支給月(平成30年度)		徴収方法
仮徴収	4月 6月 8月	平成30年2月に引き落とされた額と同額が左記の各月に引き落とされます。*
本徴収	10月 12月 2月	平成29年中の所得などにより算出された保険税(料)から仮徴収額を差し引いて調整した額が左記の各月に引き落とされます。

*4・6・8月分の保険税(料)合計額と10・12・2月分の保険税(料)合計額との差を少なくするため、8月分の保険税(料)額を調整する場合があります。

になる世帯主は、誕生日で後期高齢者医療制度へ移行するため、国民健康保険税は年金から引き落とされずに、6月に送付する納付書などで納めることとなります。

●国民年金加入の学生の皆さんへ
平成30年度国民年金保険料学生納付特例申請の受け付けが4月から始まります。この申請が承認されると、平成30年度の国民年金保険料の支払いが猶予されます。

●国民年金に加入している学生で、希望する人は加治木年金事務所、保険年金課、準人市民福祉課、各総合支所市民福祉課で手続きしてください。

●必要な物Ⅱ学生証が在学証明書、印鑑、年金手帳。代理の場合は身分証明書も必要。
●国民健康保険に加入している人で、平成30年度中に75歳

☎(64)0886

入院中の食事代と居住費が一部変更

4月1日から、住民税課税世帯の入院時の食事代が1食360円から460円に変更になります。

65歳以上で医療区分ⅡとⅢの療養病床に入院している人は、居住費が一日200円から370円に変更になります。ただし、指定難病の人、老齢福祉年金受給者は、引き続き居住費の負担はありません。

●国民健康保険の高額療養費の支給対象者には通知はがきを発送し、手続きの案内をしています。

●国民健康保険の高額療養費の支給対象者には通知はがきを発送し、手続きの案内をしています。

土地や家屋の価格などを縦覧できます

土地や家屋の評価が適正かどうか、ほかの土地や家屋と比較できる帳簿を縦覧できます。

●申請に必要な物Ⅱ通知はがき、保険証、対象の医療機関の領収書、印鑑、世帯主の通帳、マイナンバーが分かる物(マイナンバーカード、個人番号通知カード、マイナンバー記載の住民票のいずれか)

●領収書を紛失した人は対象の医療機関が発行する支払証明書でも申請できますが、医療機関によっては発行手数料がかかります。

●平成30年4月以降の申請から、領収書または支払証明書の無い分は支給できません。

3ゲーム投げると風船をプレゼント

4月のイベント

～2020年かごしま国体～
ボウリング競技は国体種目です

国分スターレーン
霧島市国分野口北1617-1
☎0995-47-7777 FAX0995-47-6400
午前9時～午後11時 年中無休

●対象
・小学生以下の子ども(幼児含む)
※幼児は保護者が投げてOKです。

す。帳簿には所有者名や税額は記載されていません。

●縦覧期間Ⅱ4月2日(月)～5月31日(木)

●縦覧できる人Ⅱ固定資産税の納税義務者かその代理人

●縦覧場所Ⅱ税務課、各総合支所地域振興課(準人市民サービスセンター、福山市民サービスセンターでは縦覧できません)

●必要な物Ⅱ印鑑(代理人の場合は委任状)、申請者の身分証明書

●国民健康保険に加入している人で、平成30年度中に75歳

さまざまな情報を分かりやすくまとめた「霧島市くらしの便利帳」を(株)サイネックスと官民協働で発行します(平成30年9月予定)。

●便利帳の発行経費は、全て広告収入で賄われます。便利帳への広告を募集するため、事業者が市内事業所などを訪問しますので、ご理解とご協力をお願いします。

●広告掲載の申し込みは、(株)サイネックス鹿児島支店(☎099-1253-16398)へ直接問い合わせください。

●国民健康保険の高額療養費の支給対象者には通知はがきを発送し、手続きの案内をしています。

●国民健康保険の高額療養費の支給対象者には通知はがきを発送し、手続きの案内をしています。

●国民健康保険の高額療養費の支給対象者には通知はがきを発送し、手続きの案内をしています。

道路に面した生け垣の管理を適切に

私有地の生け垣や樹木の枝、雑草などが道路にはみ出すと、歩行者や車の通行に支障となる場合があります。

私有地からはみ出している樹木などは土地所有者に所有権があるため、市で剪定・伐採ができません。樹木などが道路にはみ出していることが原因で事故が発生した場合は、所有者が責任を問われることがあります。

剪定や伐採をするなど、適切な管理をお願いします。

☎=建設施設管理課 ☎(64)0865

●国民健康保険の高額療養費の支給対象者には通知はがきを発送し、手続きの案内をしています。

●国民健康保険の高額療養費の支給対象者には通知はがきを発送し、手続きの案内をしています。

●国民健康保険の高額療養費の支給対象者には通知はがきを発送し、手続きの案内をしています。

住宅型有料老人ホーム エスプリ鹿児島はやと 入居者募集中!

介護職員募集

常勤
◆介護福祉士資格 月給 235,000円
◆ヘルパー資格 月給 220,000円
※ 処遇改善加算含む、精動手当含む、当直7回含む

夜勤パート
◆夜間パート 当直1回 22,000円
◆介護福祉士資格 時給 1,300円
◆ヘルパー資格 時給 1,200円
※ 金額は処遇改善加算を含む

月額利用料 49,000円～
(部屋代、食事代、電気代、洗濯代、管理費を含みます)

随時見学OK!!

☎0995-73-8182
鹿児島県霧島市準人町真孝2720

募集



人間ドック 受診希望者

- 対象 30歳以上の国民健康保険加入者、後期高齢者医療保険加入者
- 保険税(料)完納者のみ。
- JA厚生連の国分地区の受付場所は、国分公民館3階大会議室に変更になっていきますのでご注意ください。
- 医師会医療センターは、救急対応の電話受け付けに支障が出る恐れがあるため、できる限り4月13日(金)に窓口で申し込みをお願いします。
- 特定健診、長寿健診、各コースの重複受診はできません。
- 一般・女性コース
- 検査内容 一般、呼吸器、循環器、消化器、肝機能、腎機能、動脈硬化、血液一般ほか特定健診の基本項目を含む
- 子宮細胞、乳房検査は女性コースのみ実施。

がん予防コース(PET検査)

委託医療機関	申込方法	日程	コース名	自己負担金	検査内容
厚地記念クリニック(鹿児島市) ☎099(226)8871	4/2(月) 9:00~電話で	4~3月	PET/CT	70,000円	PET/CT全身撮影、甲状腺、腹部超音波
南風病院(鹿児島市) ☎0120(332)411			総合コース	98,000円	PET/CT全身撮影、甲状腺、腹部超音波、胃力メラ、MRI(肝臓~骨盤)
			基本コース	78,000円	PET/CT全身撮影、甲状腺、腹部超音波、胃力メラ
藤元総合病院(宮崎県都城) ☎0986(22)7017	4~3月	PET/CT	65,000円	PET/CT全身撮影、甲状腺、腹部超音波	
		PET/CT ベーシック	43,100円	PET/CT全身撮影	
			PET/CT スタンダード	76,500円	PET/CT全身撮影、頭部MRI、腹部超音波

がん予防コース

- 検査内容 PET検査ほか特定健診の基本項目を含む
- 脳疾患予防コース(脳ドック)
- 検査内容 一般、循環器、血液一般、頭部MRI検査、頸部超音波検査、特定健診の基本項目

一般・女性コース

委託医療機関	申込方法	日程	自己負担金	備考
JA厚生連 ☎(43)7300 (JAあいら総務部)	別表のとおり(地区によって申し込み方法が異なります)	別表のとおり ※送迎あり	20,617円 女性コース24,617円 (胃力メラ希望の場合別途3,090円)	
みはちクリニック ☎(46)8202	4/2(月) 9:00~電話で	4~3月	10,000円(オプション分は別途実費)	
国分生協病院 ☎(45)4806	4/5(木) 9:00~電話で	4~3月	16,440円	
国分中央病院 ☎(45)3085	4/2(月) 9:00~電話で	4~3月	15,500円(胃透視検査の場合13,500円)	
霧島杉安病院 ☎(57)1221	4/6(金) 9:00~電話で	4~3月	14,900円	
青雲会病院 ☎(66)3650	4/2(月) 10:00~16:00電話で	4~3月	21,440円 女性コース27,432円	
協愛病院 ☎(45)6211	4/10(火) 9:00~電話で	4~3月	15,500円	
医師会医療センター ☎(42)1171	4/13(金) 10:00~12:00先着順 4/16(月)から電話対応可(窓口受け付けを優先し、定員に達し次第終了)	4~3月	17,120円	国保定員=150人 後期定員=18人

脳疾患予防コース

委託医療機関	申込方法	日程	自己負担金	備考
霧島記念病院 ☎(47)3100	4/2(月) 9:00~電話で	4~3月	16,000円	
国分脳神経外科 ☎(64)0059	4/2(月) 9:00~電話で	4~3月	15,000円	
隼人脳神経外科 ☎(73)5353	4/9(月) 9:00~電話で	4~3月	15,000円	
井料クリニック ☎(46)9300	4/10(火) 9:00~電話で	4~3月	16,000円	
医師会医療センター ☎(42)1171		4~3月	19,960円	国保定員=20人 後期定員=7人

花いっぱい運動

市内の道路沿いや公園などに花を植えて管理する団体に、花の苗を配付します。

- 対象 II地区自治公民館、自治会、老人クラブ、子ども会、地域活動団体など
- 申込方法 II市民活動推進課

(別表) JA厚生連 受付日・日程・定員

◎会場受付 ●受付時間(9:00~11:00) ●受付場所 隼人地区=隼人市民サービスセンター、満辺地区=満辺総合支所、国分地区=国分公民館大会議室

受付日	4月		5月		6月		7月		8月		9月		10月		11月		12月		1月		2月		3月	
	一般	女性	一般	女性	一般	女性	一般	女性	一般	女性	一般	女性	一般	女性	一般	女性	一般	女性	一般	女性	一般	女性	一般	女性
隼人 4/5(木)	国保後期				25日(月)	19日(木)	9日(木)	6日(木)	10日(水)															
満辺 4/5(木)	国保後期	23日(月)			28日(木)			30日(木)	14日(金)	25日(火)					1日(木)	6日(木)						5日(火)		
国分 4/6(金)	国保後期	18日(水)	10日(木)	27日(水)	4日(水)	27日(月)	13日(木)							24日(水)	2日(金)	12日(水)	17日(木)	13日(水)	14日(木)					

◎電話受付 ●受付時間(8:30~ JAあいら ☎43-7300)

受付日	4月		5月		6月		7月		8月		9月		10月		11月		12月		1月		2月		3月	
	一般	女性	一般	女性	一般	女性	一般	女性	一般	女性	一般	女性	一般	女性	一般	女性	一般	女性	一般	女性	一般	女性	一般	女性
牧園 4/9(月)	国保後期			8日(火)																				
横川 4/10(火)	国保後期				29日(金)																			
霧島 4/11(水)	国保後期	24日(火)						3日(火)																
福山 4/12(木)	国保後期	25日(水)	11日(金)					20日(金)	8日(水)															

※色付きは女性コース、そのほかは一般コース、国保=国民健康保険、後期=後期高齢者医療保険 ※4月13日(金)以降は全地区電話受け付け(JAあいら ☎43-7300)

国際交流員と交流しよう

- 申込期限 4月27日(金)
- 国際交流員と交流しよう

コース名	内容	日時	場所	参加料	申込期限
英語でティータイム	英語で話しながらティータイムを過ごします。会話は全て英語で行います。	4/18(水) 14:00~15:00	国分公民館 調理講義室	無料	4/17(火)
韓国語教室	食堂で注文するときに使う韓国語を学びます。※筆記用具、コップ持参。	4/19(木) 18:30~19:30	国分公民館 調理講義室	無料	4/18(水)
国際交流お菓子作り	見た目も味も楽しめる台湾の伝統菓子・ダンファンスウ(アヒル卵黄入り小豆あんパイ)を作ります。	4/20(金) 14:00~17:00	国分公民館 調理講義室・実習室	400円	4/18(水)
中国語教室(初級)	中国語の発音(ピンイン)を学ぶ基礎講座です。	4/25(水) 18:30~19:30	国分公民館 中研修室	無料	4/24(火)

舞鶴大学・大学院

- 対象 II市民
- 定員 II15人
- 申込方法 II電話か市ホームページ
- 申込期限 II4月27日(金)
- 国際交流員と交流しよう

問 II 社会教育課 ☎(64)0708

生きがいづくりと心豊かな人生を送るために必要な教養と生活技術を学習します。

- 期間 II5月~平成31年2月(月1回・全10回)
- 時間 II午前9時30分~11時
- 場所 II市民会館ほか
- 対象 IIおおむね60歳以上の市民
- 内容 II講演、研修視察、子どもとの触れ合い活動など
- 学費 II年額千円
- 申込期間 II4月4日(水)~6日(金)午前9時~午後4時
- 申込場所 II国分シビックセンター多目的ホール前
- 国分地区単位老人クラブを通して申し込み人は、各単位の老人クラブ会長か世話役に申し込んでください。

霧島市民葬祭の窓口 2つの家族「想い」の専門斎場 家族葬 自宅葬 寺院葬 遺品整理

たくさんのお客様から「ありがとう」のお声をいただいております。

霧島市民葬祭

家族想 おくりびと

福祉の葬儀支援 NPO法人めくもり 葬儀一式 万円より

090-1194-5250 TEL0995-45-4445

家族想おくりびと公式 http://okuribito.net/

駅前相談無料 駐車場40台完備 宿泊可(シャワー完備)

家族想ホール新町(ワッキー国分北店・ダイソー隣) 家族想ホール中央(旭交通・ジェルスイミング隣)

併設 エリシオン霧島通所介護事業所

住宅型有料老人ホーム **フォートヒルズ霧島**

月額利用料(税込) ※部屋代、光熱費、食事を含まず

- 要介護1 85,650円
- 要介護2 75,650円
- 要介護3 62,650円
- 要介護4 53,750円
- 要介護5 52,750円

入居一時金 **0円** 新提案

自由選択型 レクリエーション

生活保護受給者の方の入居相談も随時受付中 ご自宅まで説明に伺います!

体験入居・施設見学・資料請求 ☎0986-45-5111

事前にご連絡いただきましたら、送迎いたします。 都城市吉之元町5262番地25

**第33回全国公募
南九州水墨画展作品**

● 応募条件 墨を基調とした20号以内で未発表の作品。
※ほかの公募展出品作品は不可。

● 出品料 1点5千円、2点7千円（1人2点まで）
● 応募期限 6月5日（火）
※応募書類の郵送を希望する人は封筒に「応募要項希望」と明記し、1200円切手を同封して5月31日（木）までに郵送。

◎ 問・ 応 松山下美術館 ☎(55) 3350、〒899-145
01 福山町福山771

**平成30年度前期
技能検定受検**

働く人の技能と地位向上を図る技能検定を実施します。前期では機械加工や塗装など全部で29職種(40作業)の検定があります。技能検定は国が証明する国家検定制度で、試験に合格すると「技能士」を名乗ることができます。詳細は受検案内をご覧ください。
● 受検案内配布場所 商工振

2 回水曜・全10回 午前9時30分～11時30分
● 対象 成人女性
● 定員 先着20人（13人以上で実施）
● 受講料 5千円
● 受付 3月27日（火）から
◎ 問・ 申 天降川地区共同利用施設 ☎(43) 1951

第二工業大学公開講座

■ 植物工場最新事情
● 日時 4月14日（土）午前10時～正午
■ 「ガストロノミーって何だ？霧島から発信する食文化活動」
● 日時 4月28日（土）午前10時～正午
【共通事項】
● 場所 第一工業大学
● 対象 県内の高校生以上
● 定員 無し
● 参加料 無し
● 申込方法 第一工業大学学生会連携センターのホームページから
● 申込期限 開催日の1週間前まで

◎ 問 第一工業大学社会連携センター ☎(45) 3003

興課、準人地域振興課、各総合支所地域振興課
● 申込期間 4月4日（水）～17日（火）
◎ 問・ 申 県職業能力開発協会 ☎099(226) 3240

国分運動公園情報

■ やさしいフラダンス
● 日時 4月4日～25日（毎週水曜・全4回）午前10時30分～11時30分
■ ビギナーピラティス
● 日時 4月4日～25日（毎週水曜・全4回）午前11時35分～午後0時35分
【共通事項】
● 場所 国分武道館
● 対象 成人男女
● 定員 先着14人（5人以上で実施）
● 受講料 2400円
● 受付 3月25日（日）から
◎ 問・ 申 国分運動公園 ☎(46) 4398

県民の森イベント

■ 親子だけのこ掘り体験
● 日時 4月7日（土）午前10時～正午

相談

市法律相談センター

弁護士が相続、遺言、交通事故などの法律相談に応じます。（相談無料）

■ 法律相談センター日程表

期日（全て木曜）	国分公民館小会議室	
	4/19、26	5/17、24
6/21、28	7/19、26	
8/16、23	9/20、27	
期日（全て木曜）	隼人市民サービスセンター第3会議室	
	4/12	5/10
	6/14	7/12
8/9	9/13	

● 時間 午後1時～4時、1人30分程度
● 対象 市民（法人は対象外）
● 定員 先着各6人
● 申込方法 相談月の1日（土日、祝日は翌日）から電話で事前予約。（午前9時～午後5時）
※内容によっては、相談を受

● 対象 3歳～高校生（保護者同伴）
● 定員 先着15家族
● 参加料 1人300円（保険料含む）
■ 春の山菜摘み・若葉観賞ウオーク
● 日時 4月8日（日）午前10時～午後3時
● 定員 先着40人
● 参加料 800円（昼食代、保険料含む）
【共通事項】
● 集合場所 県民の森管理事務所（始良市北山3464-1119）
● 申込期限 3月31日（土）
◎ 問・ 申 県民の森管理事務所 ☎(68) 0557

**いきいき国分
交流センター情報**

■ たのしいエアロビクス
● 日時 4月4日～25日（毎週水曜・全4回）午後1時25分～2時25分
■ やさしいエアロビクス
● 日時 4月6日～27日（毎週金曜・全4回）午後0時20分～1時20分
【共通事項】

◎ 問・ 申 県弁護士会 ☎099(226) 3765

定例行政相談

国の行政機関などに対する苦情、要望、相談ごとを聴き、その解決や実現を図ります。（相談無料）
● 日時/場所/連絡先
● 4月10日（火）午前9時～正午 / 牧園総合支所第5会議室 / 牧園総合支所地域振興課 ☎(76) 2701
● 4月24日（火）午前10時～正午 / 霧島総合支所203会議室 / 霧島総合支所地域振興課 ☎(57) 1112
◎ 問 秘書広報課 ☎(64) 0955

年金相談

社会保険労務士が年金に関する相談に応じます。老齢年金などの請求手続きもできます。（相談無料）
● 日時 4月20日（金）午前10時～午後3時
● 場所 国分公民館小会議室
● 必要な物 身分証明書
※前日までの予約が必要です。

サン・あもり自主講座

■ たのしい骨盤体操
● 日時 4月18日～6月20日（全て水曜・全8回）午後7時～7時50分
■ 骨盤エクササイズ
● 日時 4月23日～6月25日（全て月曜・全8回）午前9時50～10時50分
【共通事項】
● 必要な物 ヨガマット（バスタオル可）、上履き
● 定員 先着30人（10人以上で実施）
● 受講料 4千円
● 受付 3月26日（月）から
◎ 問・ 申 サン・あもり ☎(43) 3373

**天降川地区共同利用施設
チャレンジ講座**

■ なじみの歌でフラダンス（初・中級者向け）
● 日時 4月25日～9月（月）

◎ 問・ 申 街角の年金相談センター 鹿児島 ☎099(295) 3348

女性のための無料相談

女性の相談員が悩みや問題をあなたと共に考え、問題解決へ向かうお手伝いをします。

期日	4/14 (土)	4/24 (火)
時間	12:30～17:00	13:30～16:30
場所	働く女性の家 (国分中央3-43-10)	隼人市民サービスセンター (隼人町内山田1-11-11)
相談方法	<面接相談> 要予約 ☎099(254) 2651 メンタルケア研究会 ・コラソン	<面接相談> <電話相談> 予約不要 電話相談の場合 ☎(45) 5111
対象	市内在住または市内事業所へ勤務する女性	

人権相談

人権擁護委員が家族間の問題、財産・相続問題、差別など人権に関する相談に応じます。（相談無料）
● 相談日/場所

◆ 永代供養墓 195,000円
● 高齢化に伴いお墓の管理ができない方。
● あとの費用は一切不要です。
● 神徳の方も安心です。

全区画バリアフリー
駐車場から墓前へ車イスでお参りできます
鹿児島神宮
鹿児島神宮西側となり
内山田岡地
ファミリーマート

霧島霊園 永代維持管理型霊園
◆ ペット永代供養墓 完成!
小型犬・猫などの焼骨 1万円(税別)
● あとの費用は一切不要です。
● 大型犬まで各種ペットの永代供養をお引き受けいたします。
● 掃除、お花交換も、線香も毎日行います。

墓石・建築石材の設計・施工販売 墓石建立指定業者 株式会社ご縁矢 ☎0120-66-5001 墓地経営/宗教法人正法寺/環第393号

市税などの納め忘れはありませんか
平成29年度分の市税などの納め忘れはありませんか。手元に納付書がある人は、早急に納付をお願いします。
～納付は口座振替を～
市税の納付には、便利で安全な口座振替をお勧めします。手続きは、通帳と印鑑を持参の上、金融機関の窓口で行ってください。
問=収納課 ☎(64) 0892

◎ 問 企画政策課 ☎(64) 0914
◎ 問 鹿兒島地方務局霧島支局 ☎(45) 0064

● 4月3日（火）/ 牧園保健センター
● 4月4日（水）/ 霧島総合支所
● 4月10日（火）/ 溝辺総合支所
● 4月11日（水）/ 隼人市民サービスセンター
● 4月19日（木）/ 国分総合福祉センター
● 相談時間 午前10時～午後3時
● 鹿兒島地方務局霧島支局では、平日の午前8時30分から午後5時15分まで常設相談所も開設しています。

※このコーナーは、出生届・死亡届提出時に掲載依頼書を出された人のみ掲載しています。

永里 光凛 さやか 西町	山下 一樹 景也 赤川	川原 凜心 裕樹 上石峯	亀澤 大和 政貴 第2計牛団地	吉國 冬唯 唯織 大内田南	霧島地区 満山 璃久斗 雄二 梅北	隼人地区 森 陸月 泰隆 埴下	富園 さくら 翔 沢馬場2	牧 怜奈 大吾 東郷団地	古谷 旭昇 真央 納屋5	久木田 華和 紋巨 清水	有村 悠 京 住吉団地	今塩屋 緒采 絢也 新川6	永吉 駿太 直樹 稲成田	新中 美騎斗 美智男 中福良	小永吉 朔冬 翔 天降川団地	木場 洋太 洋仁 新川8	川畑 愛莉 和成 東後	山下 真暖心 航弥 新川8	南牟禮 寛人 礁 橋之口	丸山 煌翔 貴史 川尻東	福地 海音 龍哉 武安	松下 優那 博紀 大津	牧田 柚葉 匠平 橋之口	財部 蒼空 克文 御前馬場西	古川 明依 隆之 中道	木原 碧優 香織 川尻東	濱田 朔太郎 順次 川尻西
--------------	-------------	--------------	-----------------	---------------	----------------------	--------------------	---------------	--------------	--------------	--------------	-------------	---------------	--------------	----------------	----------------	--------------	-------------	---------------	--------------	--------------	-------------	-------------	--------------	----------------	-------------	--------------	---------------

小島 千鶴 剛 西牧之原	福山地区 飯屋 真帆 野口南	福留 夢樹 将人 名波ハイタウン第6	野田 庚大朗 良 野口西第二	増田 葉 卓也 福島4	阿部 萌花 弘光 松木元	山元 結斗 武 松木西	白石 将万 智子 福島4	遠山 輝翔 翔斗 野口西第一	脇 義晴 祐輔 岩戸	竹ノ内 虹奈 大輔 車田	○福山地区 宮田 シメ 新田	若松 茂 松木中	中洲 博文 新町第7	永里 トミ子 新町第7	森口 薫 下川内上	山住 礼子 岩戸	池田 富士生 広瀬15	福満 勝子 上花園	中丸 実男 平岡	池田 ミエ 府中前西	矢野 國廣 向川原	服部 政幸 夕日ヶ丘	末満 一雄 東上新	御供田 礼子 馴松	高 幸治 豊北	木村 章 塚脇	中原 チエコ 名波6
--------------	-------------------	--------------------	----------------	-------------	--------------	-------------	--------------	----------------	------------	--------------	-------------------	----------	------------	-------------	-----------	----------	-------------	-----------	----------	------------	-----------	------------	-----------	-----------	---------	---------	------------

上西 ハオ 福島2	井上 智昭 清水本町	池田 實 越倉	藤山 芳秋 福島団地	東 アヤ子 唐仁中	木佐貫 鴻 久保田西	○溝辺地区 宮原 準 下宮原	植木 カズエ 笹峯	宗像 賢 今別府	末永 春己 霧ヶ丘	末重 ユキエ 横頭	中山 政俊 水尻西	○横川地区 石田 弘巳 赤水	田淵 ナル 岡村	大浦 重高 黒葛原	吉留 テル 山ノ口	徳田 辰典 下小脇	谷川 順一郎 赤水	○牧園地区 塚田 文雄 万膳4区	大峰 節雄 高千穂3区	大重 キヨ子 牧園4区	堀ノ内 重夫 高千穂7区	今村 サチ 中津川5区	○霧島地区 山田 止子 遠見松	海江田 幸雄 堀之内	濱田 フヂ子 遠見松	○隼人地区 池田 實 遠見松
-----------	------------	---------	------------	-----------	------------	-------------------	-----------	----------	-----------	-----------	-----------	-------------------	----------	-----------	-----------	-----------	-----------	---------------------	-------------	-------------	--------------	-------------	--------------------	------------	------------	-------------------

寶樂 クニ 下小鹿野	川越 マツエ 天降川団地	永重 忠明 沢馬場1	前田 厚子 花山	森田 隆 川尻西	駒走 アサ子 中道1の西	東中道 幸雄 中道	鳥原 利一 宇都	秋丸 美也子 大津	中野 照子 稲成田	矢野 ヤエ子 真孝8	富田 スミ 真孝10	田邊 尚 中央2	岩重 一行 津曲	徳田 信春 中央2	渡邊 豊秋 菩提寺	堂脇 フミ子 見次3	松元 義治 御前馬場西	鶴丸 アツ子 姫城温泉東	前田 光猪 宇都	富松 鷹夫 住吉7	平原 カズ子 糸走	馬場 雄治 馬場	永重 徳洋 大津	野崎 キヨ 住吉17	荒田 正昭 見次1	○福山地区 森園 博明 小廻	出口 ヒサエ 辰伴	宮路 寅夫 牧野	池田 實 池田
------------	--------------	------------	----------	----------	--------------	-----------	----------	-----------	-----------	------------	------------	----------	----------	-----------	-----------	------------	-------------	--------------	----------	-----------	-----------	----------	----------	------------	-----------	-------------------	-----------	----------	---------

誕生日

届出日 (1/16 ~ 2/15)

園田 菜緒 優樹 福島4	○国分地区 (出生児)	(届出者) (自治会)
--------------	----------------	-------------

飯屋 真帆 野口南	福留 夢樹 将人 名波ハイタウン第6	野田 庚大朗 良 野口西第二	増田 葉 卓也 福島4	阿部 萌花 弘光 松木元	山元 結斗 武 松木西	白石 将万 智子 福島4	遠山 輝翔 翔斗 野口西第一	脇 義晴 祐輔 岩戸	竹ノ内 虹奈 大輔 車田
-----------	--------------------	----------------	-------------	--------------	-------------	--------------	----------------	------------	--------------

河口 舜哉 福島8	浅野 咲希 堅馬場	田崎 柚 沙央理 東内の丸	黒木 陽色 誠也 野口西第一	濱田 歩望 竜二 広瀬17	廣澤 結心 絢子 福島4	本多 一喜 勇喜 重久	野添 一花 真一 向花平田	安田 桜子 一騎 川跡南第3	森藤 花恵 秀太 東上
-----------	-----------	---------------	----------------	---------------	--------------	-------------	---------------	----------------	-------------

出水 心悠馬 里美	今重 友喜 広将 神田西	増田 武蔵 義文 園田	淵脇 萌 浩人 名波1	白井 琉翔 紀樹 西上新	藤山 颯也 拓郎 広瀬10	横山 千笑莉 忍 寺馬場	徳重 ひまり 秀美 福島団地	富重 郁斗 直之 野口東	小村 彩寧 彰吾 福島2
-----------	--------------	-------------	-------------	--------------	---------------	--------------	----------------	--------------	--------------

お知らせ

春の全国交通安全運動

平成29年の市内での交通事故死亡者は9人で、今年は3月8日時点で1人が亡くなっています。4月6日から15日は「春の全国交通安全運動」期間です。交通安全を意識して、事故の無い安全な社会を目指しましょう。

- スローガン「横断はしっかりよく見てたしかめて」
- 運動の重点は子供と高齢者の安全な通行の確保と高齢運転者の交通事故防止。自転車の安全利用の推進。全ての座席のシートベルトとチャイルド

4月の上映作品

●5日「ウイニング・パス」(2003年、108分) 不慮の事故により下半身不随になった高校生が車いすバスケットボール選手権に全力で挑む青春物語。

●12日「あまちゃん総集編・後編」(2014年、88分) 「じゃじゃええ」の流行語を生み出したNHK朝の連続テレビドラマの総集編。温かい人々に育まれ成長していく少女の物語。

ドシートの正しい着用の徹底。飲酒運転の根絶。

語。東京編と帰郷編。

●19日「紳士は金髪がお好き」(1953年、91分) マリリン・モンローの代表作。ニューヨークからパリへと渡る二人のダンサーが繰り広げるミュージカル・コメディ。

●26日「イワン雷帝・上巻」(1944年、99分) 16世紀に初めてロシアを統一した皇帝の生涯を描く三部作として構成されたが、第二部までしか作られなかった作品の第一部。

●時間 毎週木曜、午後1時30分から

●場所 IIメディアセンター鑑賞室(無料)、予約不要

●定員 80人(入場制限あり)

●IIメディアセンター(64)0919

市長交際費(2月分)

市長の交際費をお知らせします。

(単位:円)

日付	内容	金額
2月15日	(株)ユピテル鹿児島第三工場竣工式時焼酎(誘致企業)	3,497
2月26日	関東国分会出席時祝儀	20,000
2月分合計		23,497



◎日曜・祝日在宅医担当表(4月)

始良地区医師会

日/曜日	診療科目	地区	病院名	電話
1日(日)	内科消化器科	国分	協愛病院	45-6211
	小児科	国分	ふたばクリニック小児科皮膚科	57-5555
	整形外科	隼人	はやと整形外科	43-6111
	眼科	国分	高倉眼科	47-7300
	内科	始良市	野元内科医院	65-2015
	耳鼻咽喉科	始良市	西園耳鼻咽喉科クリニック	62-8787
	内科小児科	湧水町	林内科医院	75-2047
8日(日)	リウマチ科内科	隼人	吉玉リウマチ・内科クリニック	42-2755
	内消呼吸器科	横川	伊東内科クリニック	72-9088
	耳鼻咽喉科	国分	とくしげ耳鼻咽喉科	46-8133
	内科外科	始良市	たけうちクリニック	64-5550
	小児科	始良市	すこやかクリニック	62-0308
	皮膚科	始良市	前田皮膚科	65-1015
	眼科	始良市	始良みやもと眼科	62-1010
15日(日)	内科外科	国分	青葉クリニック	64-0646
	内皮膚小児科	溝辺	徳永医院	58-2302
	小児科	国分	いかりこどもクリニック	48-5858
	産婦人科	国分	原口産婦人科	45-0052
	内科	始良市	加治木温泉病院	62-0001
	脳外科内科外科	始良市	青雲会病院	66-3080
	眼科	始良市	田中眼科	65-3986
22日(日)	内科循環器科	湧水町	田代医院	74-2075
	内科	隼人	八反田内科	43-0606
	内科小児科	牧園	大庭医院	76-1984
	外科内科	隼人	浜崎医院	42-0349
	眼科	国分	渡辺眼科クリニック	45-6888
	内消循環器科	隼人	よしだ内科クリニック	65-1333
	小児科	始良市	こどもクリニック山崎	65-1350
29日(日)	整形外科	始良市	荒武整形外科クリニック	64-5111
	内科	隼人	日当山温泉クリニック	43-3111
	皮膚科	国分	浜田医院	45-0506
	眼科	国分	いぢち眼科	47-3618
	内科	始良市	久永医院	65-2507
	小児科	始良市	帖佐こどもクリニック	66-1800
	整形理学療法科	始良市	港町クリニック	63-9791
30日(月)	内科胃腸科	湧水町	ひらしまクリニック	74-2800
	内科小児科	国分	プライマリ・ケアむろ内科	46-6611
	内科小児科	横川	林内科	72-1818
	小児科	国分	こうの子どもクリニック	47-1211
	耳鼻咽喉科	隼人	鶴丸医院	42-0439
	眼科	隼人	隼人福島眼科	64-2940
	内科循環器科	始良市	松下亮治内科	62-0084
整形外科	始良市	クオラリハビリテーション病院あいら	65-7575	

◎原則として往診はいたしません。
◎診療時間は、午前9時～午後5時までです。(眼科は午前9時～午後1時まで)
◎都合により変更になる場合がありますので、ご連絡の上、受診してください。

◎日曜・祝日薬局日程表(4月)

始良地区薬剤師会

日/曜日	地区	薬局名	電話
1日(日)	国分	すみれ薬局	48-8662
	国分	ひまわり薬局	48-5520
	国分	おおぞら薬局	57-6220
	隼人	フロム薬局	44-9292
8日(日)	国分	健美堂薬局国分店	46-6886
	隼人	隼人調剤薬局	44-6166
15日(日)	横川	タイガー薬局	64-6700
	国分	きらら薬局	47-5656
22日(日)	隼人	とどか薬局隼人店	64-2270
	国分	霧島市民薬局中央	47-1855
	隼人	とどか薬局	64-2500
	隼人	そうごう薬局隼人店	73-7891
29日(日)	牧園	寺脇薬局	76-2008
	国分	このはな薬局	73-6882
	隼人	ひめぎ薬局	64-2610
30日(月)	国分	みほし薬局	48-5840
	隼人	ことり薬局	44-7175
	隼人	ひなた調剤薬局	42-8704
	横川	サン調剤薬局	72-1800

※薬局の開局時間：午前9時～午後5時まで。1日(日) ひまわり薬局、22日(日) 霧島市民薬局中央、30日(月) ひなた調剤薬局は、午前9時～午後1時まで。

小児科・内科 夜間救急診療

- 月～金曜日
午後7時30分～10時30分
 - 土曜・日曜・祝日
午後6時30分～9時30分
- 問＝霧島市立医師会医療センター ☎(42)1171

休日歯科救急診療

- 時間＝午前9時～午後3時
 - 場所＝始良地区歯科医師会館
口腔保健センター(空港近く)
- 問＝始良地区歯科医師会 ☎(58)4388

◀◀◀ 保健だより

Healthy Lecture

健康講座

妊娠や子育ての不安 一人で悩まず相談を

女性にとって妊娠、出産は大きな出来事です。うれしい一方で、妊娠中や産後はホルモンバランスの崩れや育児への不安などで涙もろくなったり、イライラしたりして精神的に不安定な状態になることがあります。

育児疲れや周囲のサポートがない、家事と育児を両立できない罪悪感などから、不眠や食欲不振になりやすく、育児書通りにいかないと不安を強く感じる人もいます。

周囲ができること

妊娠や子育ては夫や親、友人など周囲のサポートが必要です。母親の体調を気遣い、手伝えることはないか、「何でも相談して」という気持ちを言葉で伝えてください。

本人にできること

妊娠中は定期的に妊婦健診を受診し、育児への不安な気持ちを一人で抱え込まず、周囲の人に相談しましょう。疲れを感じたときは、赤ちゃんを夫や親、知人に預けて休養を取ることも大切です。

市では産後、頼れる人がいない、育児に不安のある母親などを対象に、産後ケア事業を実施しています。母親の体調管理や授乳方法、赤ちゃんのお風呂の入れ方などの相談、サポートが受けられます。

すこやか保健センターでも妊娠や育児に関する相談を行っていますので、気軽にご相談ください。

問＝すこやか保健センター ☎(42)1178