

霧島

広報きりしま

3

March.2020
VOL.316

お知らせ版
The information version

・自治会に入りましょう ・祝日には国旗を掲げましょう



霧島市の炬火リレー概要

- 日程 = 8月13日(木)・14日(金)・16日(日)の午前中
- コース = 11区間(0.4～0.9km)、1区間16人
- 応募資格
 - ・一般の部 / 4月1日時点で15歳以上の市民
 - ・障がい者の部 / 4月1日時点で15歳以上で、身体障害者手帳、療育手帳、精神障害者保健福祉手帳のいずれかを持っている市民(介助者が申しすが必要なときは、各自で用意)

【共通事項】

- 他のリレー走者と協調して安全に走行できる人
 - 出発地に集合し、到着地で解散できる人(交通費は自己負担)
 - 18歳未満は保護者の承諾が必要
 - 定員 = 一般の部43人、障がい者の部11人
- ※応募多数の場合は抽選を行います。市立小中学校の児童・生徒(122人)は、学校を通じて募集します。

かごしま国体・大会炬火リレーランナー募集

炬火(たいまつのこと)リレーはオリンピックの聖火リレーに当たります。太陽光から採火し、8月11日から29日にかけて県内市町村を巡回。両大会期間中はメイン会場の白波スタジアム(県立鴨池陸上競技場)にとまります。炬火をあなたの手でつなぎませんか。

- 申込方法 = 応募用紙(担当課・各総合支所に配置、市ホームページからもダウンロード可)に必要事項を記入の上、直接かファクス、郵送
- 申込期間 = 4月6日(月)～24日(金)必着

問・申 = 国民体育大会推進課
☎(64)0736、FAX(64)0740

！ 新型コロナウイルスによるイベントの中止・延期情報など

新型コロナウイルスの感染が拡大し、終息時期も不透明です(3月13日現在)。本誌掲載後にイベントなどが中止や延期になることが予想されますので、イベントの実施については主催者に問い合わせるか、市ホームページなどで最新の情報を確認してください。

人が集まる密閉された空間は、集団感染リスクを高めます。できるだけ、そのような場所に行くことは避けてください。小まめな手洗いやアルコール消毒、せきエチケットなど感染予防に努めましょう。

イベントなどの
中止・延期情報



霧島市人事行政の運営等の状況

（霧島市人事行政の運営等の状況の公表に関する条例に基づき、霧島市職員の給与などを公表します。）

(6) 職員の任免に関する状況

採用の状況 (令和2年4月1日採用予定)

採用区分	一般事務	土木技師	建築技師	保健師	消防吏員	計
申込者	257人	12人	3人	10人	23人	305人
受験者	216人	9人	3人	9人	23人	260人
最終合格者	30人	4人	0人	2人	6人	42人

退職の状況 (平成30年度)

退職区分	早期退職	普通退職	分限免職	懲戒免職	死亡退職	計
定年退職	5人	7人	0人	0人	0人	12人
計	5人	7人	0人	0人	0人	12人

(7) 職員の勤務時間その他の勤務条件の状況

職員の勤務時間の状況 (平成31年4月1日現在)

勤務時間	8時15分～17時00分
休憩時間	12時00分～13時00分
休息時間	なし
1日の勤務時間	7時間45分(休憩時間を除く)
1週間の勤務時間	38時間45分
週休日	土曜、日曜 (一部施設などを除く)

休暇制度の状況 (平成31年4月1日現在)

種類	要件 / 付与日数
年次有給休暇	年20日 (平成30年の平均取得日数 11.2日)
病気休暇	負傷か疾病のため療養する必要があり、勤務しないことがやむを得ないと認められる場合。 ・結核性疾患 / 1年6カ月を超えない範囲内で医師の診断書などに基づき必要と認める期間 ・私傷病 / 90日を超えない範囲内で医師の診断書などに基づき必要と認める期間
特別休暇	選挙権の行使、結婚、出産、交通機関の事故その他のほかの特別の事由により、職員が勤務しないことが相当である場合。 (主な特別休暇) ・産前休暇 / 出産予定日までの8週間以内の期間 ・産後休暇 / 出産の翌日から8週間を経過する日までの期間 ・夏季休暇 / 6月から10月の期間内における5日の範囲内の期間
介護休暇	負傷、疾病か高齢により日常生活を営むのに支障がある配偶者、父母、子などの介護をするため、勤務しないことが相当であると認められる場合。 ・要介護状態ごとに3回以下、かつ合計6カ月以下の期間内において必要と認められる期間

休業制度の状況 (平成30年度)

名称	自己啓発等休業	育児休業
内容	職員の公務に関する能力の向上に資する大学などの課程の履修か国際貢献活動のための休業	子の養育をするための休業
期間	大学などの課程の履修のための休業は2年(特に必要な場合は3年)、国際貢献活動のための休業は3年	当該子が3歳に達する日までの期間
取得者数	男性 0人 女性 0人 計 0人	0人 20人 20人

(注) 平成30年度中に新たに取得した者と平成29年度以前から引き続き取得している者の合計を男女別に掲載しています。

(8) 職員の分限と懲戒処分の状況

①分限処分の状況 (平成30年度)

降任	免職	休職	降給	計
1人	0人	6人	0人	7人

(注) 分限処分とは、勤務実績が良くない職員、心身に故障のある職員などに対して、公務の能率維持と適正な運営を確保するため、本人の意思に反してその身分に不利益な変動をもたらす処分です。

②懲戒処分の状況 (平成30年度)

戒告	減給	停職	免職	計
0人	1人	1人	0人	2人

(注) 懲戒処分とは、公務員としてふさわしくない行為などがあった場合に、公務の規律と秩序を維持するため、任命権者が科する制裁としての処分です。

(9) 職員の福祉と利益の保護の状況

(平成31年4月1日現在)

福利厚生団体の名称	福利厚生団体の会員数	福利厚生事業の内容
霧島市職員互助会	1,080人	人間ドック助成

※この公表は、誌面の都合により概要となっています。詳細は4月末までに、市ホームページに掲載する予定です。

(1) 職員給与費の状況 (普通会計決算)

(平成30年度)

職員数 (A)	給与費				1人当たりの給与費 (B/A)
	給料	職員手当	期末・勤勉手当	計 (B)	
1,072人	4,186,331千円	728,291千円	1,695,244千円	6,609,866千円	6,166千円

(注) 職員手当には退職手当を含みません。職員数は、平成31年4月1日現在の人数です。

(2) 一般行政職の平均年齢と平均給料月額

(平成31年4月1日現在)

平均年齢	平均給料月額
44.3歳	333,700円

(3) 一般行政職の初任給の状況

(平成31年4月1日現在)

区分	霧島市	国
大学卒	180,700円	180,700円
高校卒	148,600円	148,600円

(4) 一般行政職の級別職員数の状況

(平成31年4月1日現在)

区分	1級	2級	3級	4級	5級	6級	7級	計
主な職名	主事補 技師補	主事 技師	主任主事 主任技師	係長級 主査	課長補佐級 主幹	部次長級 課長級	部長級	
職員数	38人	40人	96人	299人	109人	59人	10人	651人
構成比	5.8%	6.1%	14.8%	45.9%	16.8%	9.1%	1.5%	100.0%

(注) 霧島市の給与と条例に基づく給料表の級区分です。

(5) 職員の手当の状況

期末手当・勤勉手当 (平成30年度)

霧島市		国	
期末手当	勤勉手当	期末手当	勤勉手当
2.6月分	1.85月分	2.6月分	1.85月分
支給職員1人当たり平均支給額 1,554千円		-	

退職手当 (平成30年度)

区分	霧島市		国	
	自己都合	早期・定年	自己都合	早期・定年
勤続25年	28.0395月分	33.27075月分	28.0395月分	33.27075月分
勤続35年	39.7575月分	47.709月分	39.7575月分	47.709月分
最高限度額	47.709月分	47.709月分	47.709月分	47.709月分
支給職員1人当たり平均支給額	9,956千円	20,974千円	-	

地域手当 (平成30年度)

支給対象地域	支給率	支給対象職員数	国の制度(支給率)
東京都特別区	20%	4人	20%
支給実績			2,213千円
支給職員1人当たり平均支給年額			553,250円

時間外勤務手当 (平成30年度)

支給実績	職員1人当たり平均支給年額
260,220千円	304,351円

特殊勤務手当 (平成30年度)

手当の種類(手当数)	15
代表的な手当の名称	主な支給対象職員・対象業務
福祉手当	生活保護などの業務に従事する職員
保健指導手当	保健指導に当たる保健技師
保育業務手当	保育園の児童の保育に従事する職員
衛生業務手当	清掃センターなどの業務に従事する技能・労務職の職員
支給実績	15,747千円
支給職員1人当たり平均支給年額	49,519円

その他の手当 (平成31年4月1日現在)

手当名	内容と支給単価	国の制度との異同	支給実績 (平成30年度)	支給職員1人当たり平均支給年額 (平成30年度)
扶養手当	・配偶者 6,500円 ・子 10,000円 ・父母など 6,500円 ・特定期間の子の加算(16~22歳) 1人につき5,000円	同	171,828千円	264,758円
住居手当	・貸家・貸間居住者 最高27,000円	同	88,335千円	273,483円
通勤手当	・交通機関利用者 運賃相当額(最高55,000円) ・交通用具使用者 片道2km以上 2,000~31,600円	同	60,455千円	71,885円

お知らせ

65歳以上の年金受給者の皆さんへ

介護保険・後期高齢者医療保険・国民健康保険に加入している65歳以上の年金受給者で、2月に支給された年金から各保険税(料)が差し引かれている人は、令和2年度は次のとおり差し引かれます。
納付通知は7月に送付(10月に年金から差し引かれる人を含む)します。

年金支給月(令和2年度)	徴収方法
仮徴収 4月 6月 8月	2019年度の保険税(料)を基に算出された仮の額が、左の各月に差し引かれます。
本徴収 10月 12月 2月	2019年中の所得などにより算出された保険税(料)から、仮徴収額を差し引いて調整した左の額が、各月に差し引かれます。

※4・6・8月分の保険税(料)合計額と10・12・2月分の保険税(料)合計額との差を少なくするため、8月分の保険税(料)額を調整する場合があります。

なる世帯主は、誕生日から後期高齢者医療制度に移行します。国民健康保険税は年金から差し引かれないので、6月に送付する納付書などで納めてください。

◎問Ⅱ(介護保険料・国民健康保険税)税務課 ☎(64)0884、(後期高齢者医療保険料)保険年金課 ☎(64)0886

土地や家屋の価格を縦覧できます

土地や家屋の評価が適正かどうか、他の土地や家屋と比較する帳簿を縦覧できます。帳簿に所有者名や税額は記載されていません。

●縦覧期間 4月1日(水)～6月1日(月)

●縦覧できる人 固定資産税の納税義務者か代理人

●縦覧場所 税務課、各総合支所地域振興課(隼人市民サービスセンター、福山市民サービスセンター)は除く

●必要な物 印鑑、身分証明書(代理の場合は委任状、代理人の印鑑・身分証明書)

◎問Ⅱ保険年金課 ☎(64)0886、(後期高齢者医療広域連合業務課) ☎(099)2061329

国民年金保険料が学生納付特例で猶予に

令和2年度の国民年金保険料学生納付特例申請の受け付けが4月1日(水)から始まります。申請が承認されると、令和2年度の国民年金保険料の納付が猶予されます。国民年金に加入している学生で、猶予を希望する人は手続きをしてください。

●必要な物 学生証(コピー可) 在学証明書、印鑑、年金手帳(代理の場合は代理人の身分証明書も)

◎問Ⅱ(加治木年金事務所) ☎(62)3511、(保険年金課) ☎(64)0886、(隼人市民福祉課、各総合支所市民生活課)

飼い犬には年1回狂犬病の予防接種を

令和2年度春の狂犬病予防集合注射を行います。生後91日以上の犬は、年1

オリンピック聖火リレーの交通規制に注意

霧島市で東京2020オリンピックの聖火リレーが行われる4月28日(火)は、隼人塚史跡公園(隼人町見次)から霧島市役所(国分中央)にかけて交通規制が行われます。ご理解とご協力をお願いします。

ランナー・関係車両通過時間 午後1時53分～2時50分

※聖火ランナー通過後、状況を見ながら順次規制を解除します。
※詳細は市ホームページをご覧ください。
問=スポーツ・文化振興課 ☎(64)0710

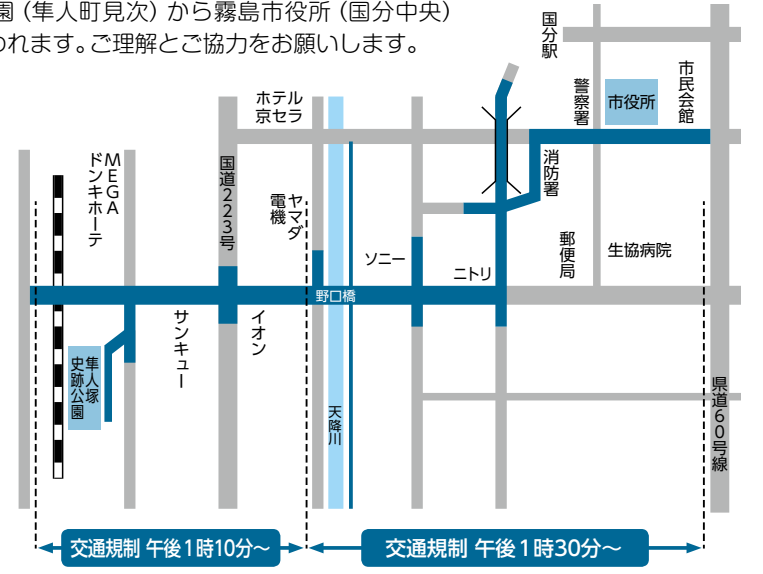

◎問Ⅱ税務課 ☎(64)0885、各総合支所地域振興課

戦没者の遺族に特別弔慰金を支給
●対象 4月1日時点で戦没者などの公務扶助料、遺族年金などの年金給付を受ける権利者がいない遺族のうち、1人。
※戦没者などの死亡当時に生まれていない遺族(子どもは

回の予防注射が法律で義務付けられています。対象の飼い主には、はがきを送付します。狂犬病は哺乳類全般に感染し、発症するとほぼ100%死亡する病気です。治療法はなく、ワクチン接種で予防するしかありません。

地区	期日
横川	4/9(木)・10(金)
溝辺	4/15(水)・16(木)
霧島	4/22(水)・23(木)
福山	4/23(木)・24(金)
牧園	5/12(火)・14(木)
隼人	5/12(火)～15(金) 5/19(火)・20(水)
国分	5/21(木)・22(金) 5/25(月)～28(木)

※時間や場所などの詳細は、はがきか市ホームページをご覧ください。
●必要な物 はがき、注射手数料
●注射手数料 3400円(新規登録をする場合は、別途3千円が必要)
※犬が発情・妊娠・授乳中、体調不良の場合は獣医師に相談してください。

◎問Ⅱ環境衛生課 ☎(64)0950、(隼人市民福祉課、各総合支所市民生活課)

なつかしの映画を観る会

日	作品名など	作品について
2日	大いなる幻影 1937年・114分	第一次世界大戦下のドイツを舞台に、平和と愛が幻影のかを問い掛けた作品。
9日	御宿かわせみ 第1話・第2話 1980年・98分	江戸にある小さな旅籠「かわせみ」を舞台に巻き起こる事件を解決していく人情捕物帳。(全24回)
16日	グランド・ホテル 1932年・112分	ベルリンの超一流ホテル「グランド・ホテル」を舞台に繰り広げられる人間ドラマを描いた作品。
23日	野良犬 1949年・122分	終戦直後の日本で、銃を奪われた新米刑事と犯人の姿を描いた、黒澤明監督の作品。
30日	駅馬車 1939年・96分	保安官に連行される9人の若者を乗せた駅馬車。荒野を走る駅馬車のスピード感に乗せて、さまざまな人生模様を描いた作品。

●時間 毎週木曜、午後1時30分から(開場 午後1時)
●場所 2メディアセンター(無料、予約不要)
●定員 80人(入場制限あり)
◎問Ⅱメディアセンター ☎(64)0919

お昼12時以降は

ファミリーパック

親子で投げると、大人1名様につき小学以下1名様のゲーム料金が無料になります。
※大人のゲーム数が上限です。

4月1日～4月26日限定

～2020年がごしま国体～
ボウリング競技は国体種目です

SONY コックピット席

国分スターレーン

霧島市国分野口北1617-1
☎0995-47-7777 FAX0995-47-6400
午前9時～午後11時 年中無休

霧島霊園

永代維持管理型霊園

◆ペット永代供養墓 完成!

小型犬・猫などの焼骨 1万円(税別)

○あとの費用は一切不要です。
○大型犬まで各種ペットの永代供養をお引き受けいたします。
○掃除、お花交換も、線香も毎日行います。

◆永代供養墓 195,000円

○高齢化に伴いお墓の管理ができない方。
○あとの費用は一切不要です。
○神徳の方も安心です。

全区画バリアフリー
駐車場から墓前へ車イスでお参りできます

鹿児島神宮
鹿児島神宮西側となり
内山田団地
ファミリーマート

墓石・建築石材の設計・施工販売 墓石建立指定業者 株式会社ご縁々 ☎0120-66-5001 墓地経営/宗教法人正法寺/環第393号

総合支所での戸籍届け出
受付時間の変更

4月から各総合支所での戸籍届け出の受付時間が変わります。

- 開庁日(平日) 午前8時15分～午後10時
- 閉庁日(土日・祝日・年末年始) 午前8時～午後10時

※国分庁舎と隼人市民サービスセンターでは24時間受け付けています。

◎問II総務課 ☎(64)0915、各総合支所地域振興課

募集

花いっぱい運動で
花を植えましょう

市内の市道や公園などに花を植えて管理する団体に、花の苗を配布します。

- 対象II地区自治公民館、老人クラブ、子ども会、地域活動を行う団体など
- 申込方法II申請書(市民活動推進課、隼人地域振興課、各総合支所地域振興課で配

布)に必要事項を記入し、直接か郵送

● 申込期限II 4月17日(金)

◎問II市民活動推進課 ☎(64)0924

人間ドック
受診希望者

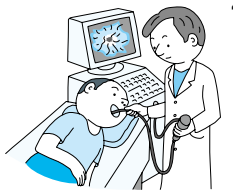

● 対象II 30歳以上(4月1日時点)の国民健康保険加入者、後期高齢者医療保険加入者

※保険料(料)完納者のみ。
※特定健診、長寿健診、人間ドック各コースの重複受診はできません。

※医師会医療センターは、新型コロナウイルス感染症拡大予防のため、今回は電話受け付けのみとなります。ご注意ください。

一般・女性コース

● 検査内容II 一般、呼吸器、循環器、消化器、肝機能、腎機能、動脈硬化、血液一般(特定健診の基本項目を含む)
※子宮細胞、乳房検査は女性コースのみ実施します。

問=問い合わせ先 申=申し込み先

脳疾患予防コース
(脳ドック)

● 検査内容II 一般、循環器、血液一般、頭部MRI検査

委託医療機関	申込方法	コース名	自己負担金	検査内容
厚地記念クリニック(鹿児島市) ☎099(226)8871	4/1(水) 9:00～ 電話受け付け	PET/CT	70,000円	PET / CT全身撮影、甲状腺、腹部超音波
南風病院(鹿児島市) ☎0120(332)411	4/1(水) 9:00～ 電話受け付け	総合コース	100,000円	PET / CT全身撮影、甲状腺、腹部超音波、胃カメラ、MRI(肝臓～骨盤)
		基本コース	80,000円	PET / CT全身撮影、甲状腺、腹部超音波、胃カメラ
		PET/CT	67,000円	PET / CT全身撮影、甲状腺、腹部超音波
藤元総合病院(宮崎県都城市) ☎0986(22)7017	4/1(水) 9:00～ 電話受け付け	PET/CT ベーシック	48,000円	PET / CT全身撮影
		PET/CT スタンダード	92,000円	PET / CT全身撮影、頭部MRI、腹部超音波

舞鶴大学・大学院生

生きがいづくりと心豊かな人生を送るための教養、生活技術を学びます。
講演、研修視察、子どもとのふれあい活動、芸術・吹奏楽鑑賞があります。

◎問II保険年金課 ☎(64)0886

委託医療機関	申込方法	自己負担金	備考
医師会医療センター ☎(42)1171	4/11(土)～、9:00～16:00 電話受け付け	20,700円	国保定員=20人 後期定員=7人
井料クリニック ☎(46)9300	4/10(金) 9:00～電話受け付け	16,000円	
霧島記念病院 ☎(47)3100	4/1(水) 9:00～電話受け付け	16,000円	
国分脳神経外科クリニック ☎(64)0059	4/1(水) 9:30～電話受け付け	15,000円	
隼人脳神経外科 ☎(73)5353	4/10(金)10:00～電話受け付け	15,000円	

農業にチャレンジする
人を支援します

市内で農業を志す人に就業前と就業直後に必要な資金を交付する制度です。
8月(予定)の審査会で承認された人に対し、来年4月以降に交付します。
就農前の研修を後押しする資金(準備型)
● 交付額II 144万円/年
● 交付期間II 最長1年

◎問II社会教育課 ☎(64)0708

- 期間II 5月～令和3年2月(月1回・全10回)
- 時間II 午前9時30分～11時
- 場所II 市民会館ほか
- 条件II 60歳以上の市民
- 学費II 千円
- 申込期間II 4月1日(水)～3日(金)午前9時～午後4時
- 申込場所II 国分シビックセンターI行政庁舎別館312会議室
- 国分地区単位老人クラブ加入者は、各単位老人クラブ会長か世話役に申し込んでください。

サン・あもり
コケ玉教室

心が癒やされる自分だけのコケ玉を作り、手入れの仕方

◎問II農政畜産課 ☎(64)0882

- 主な交付要件
- 就業予定地が霧島市であること
- 独立自営就農を目指すこと
- 約1年の研修を受けること
- 就農直後の経営確立を支援する資金(経営開始型)
- 交付額II 144万円(夫婦での就農は216万円)
- 年
- 交付期間II 最長2年
- 主な交付要件
- 主な就業地が霧島市であること
- 独立自営就農であること
- 認定新規就農者であること

コース名	内容	日時	場所	参加料	申込期限
韓国語教室 中上級	韓国人の生活になじみ深い食べ物や言葉について話します。	4/16(木) 14:30～15:30	国分公民館 中研修室	無料	4/15(水)
国際料理 キッチン	鶏肉の韓国風肉じゃが「タットリタン」を作ります。	4/22(水) 18:00～20:00	国分公民館 調理講義室	500円 程度	4/17(金)
英語で ティータイム	アメリカの食事マナーを学び、食文化について話します。	4/24(金) 14:00～15:00		無料	4/23(木)

● 対象=市民 ● 定員=先着15人 ● 申込方法=電話か市ホームページから ※キャンセルする場合は前日までに連絡してください。 問・申=市民活動推進課 ☎(64)0924

国際交流員と交流しよう

◎問IIサン・あもり ☎(43)3373

を学びます。
● 日時II 5月18日(月)午後1時30分～3時30分
● 定員II 先着15人
● 受講料II 2千円

委託医療機関	申込方法	日程	自己負担金	備考
J A厚生連 ☎(43)7300 (JAあいら総務部)	※地区によって申し込み方法が異なります。 ◎会場受け付け・受付時間(9:00～10:30) 【国分】4/2(木) 霧島商工会議所第2研修室(国分中央3-44-36) 【隼人】4/2(木) 始良中央家畜市場畜産研修室(隼人町西光寺496、JAあいら) ◎電話受け付け・受付時間(8:30～) 【溝辺・福山】4/3(金) 【横川・牧園・霧島】4/6(月)	J A各支店に掲示	一般コース21,700円 女性コース25,800円 (胃カメラ希望の場合は別途4,400円)	
みはらクリニック ☎(46)8202	4/1(水) 9:00～ 電話受け付け	4～3月	一般コース10,000円 (オプション分は別途実費)	
国分生協病院 ☎(45)4806	4/1(水) 10:00～ 電話受け付け	4～3月	一般コース17,207円	
国分中央病院 ☎(45)3085	4/1(水) 9:00～ 電話受け付け	4～3月	一般コース13,643円	
霧島杉安病院 ☎(57)1221	4/1(水) 9:00～ 電話受け付け	4～3月	一般コース15,639円	
青雲会病院(始良市) ☎(66)3650	4/1(水)～、10:00～16:00 電話受け付け	4～3月	一般コース22,960円 女性コース29,100円	
協愛病院 ☎(45)6211	4/6(月)～、13:30～17:00 電話受け付け	4～3月	一般コース16,250円	
医師会医療センター ☎(42)1171	4/11(土)～、9:00～16:00 電話受け付け	4～3月	一般コース17,900円	国保定員=150人 後期定員=22人

市民葬祭NPO葬祭の窓口 3つの家族「想い」の専門斎場 葬儀 法事 遺品整理 散骨 遺産相続

たくさんのお客様から「ありがとう」のお声をいただいております。
(旧社名: 家族想 おくりびと)

福祉の葬儀支援 NPO法人めくもり 葬儀一式 万円より

090-1194-5250
TEL 0995-45-4445

https://issou-k.jp



市の子育て支援を共に考える委員を募集

市の子育て支援などについて、幅広い立場から意見を頂くため、子ども・子育て会議の委員を募集します。

- 条件=平成14年4月2日以降に生まれた子どもがいる20歳以上の市民
 - 募集人員=3人(書類選考あり)
 - 任期=委嘱の日から2年間
 - 応募方法=応募用紙(子育て支援課で配布、市ホームページからもダウンロード可)に必要事項と作文を800文字以内で記入の上、直接か郵送、メール
 - 作文テーマ=子ども・子育て支援について
 - 応募期限=4月10日(金)必着
- 問・申=子育て支援課 ☎(64)0991、
メールjidou@city-kirishima.jp

戦没者を慰霊する巡拝に参加しませんか

戦没地(カザフスタン共和国、イルクーツク州・プリヤートル共和国、ハバロフスク地方、ユダヤ自治州、インドネシア、中国東北地方、東部ニューギニア、沿海地方、ピスマーク諸島、ミヤンマー、トラック諸島、フィリピン、硫黄島)の慰霊巡拝を行います。日程など詳細は問い合わせください。

- 対象=戦没者の遺族
- ◎問=県社会福祉課 ☎099(286)2830
- ◎申=保健福祉政策課 ☎(64)0904

いきいき国分交流センター

- たのしいエアロビクス 経験者向け
- 期間=4月1日~22日(毎週水曜・全4回)
- 時間=午後1時25分~2時25分

定例行政相談

国の行政機関などに対する苦情、要望、相談などを聴き、その解決や実現を図ります。(相談無料)

- 日時/場所/連絡先
- 4月10日(金)午前9時~正午/牧園総合支所第4会議室/牧園総合支所地域振興課 ☎(76)2701
- 4月23日(木)午前10時~正午/霧島総合支所302会議室/霧島総合支所地域振興課 ☎(57)1112
- ◎問=秘書広報課 ☎(64)0916

市法律相談センター

弁護士が相続、遺言、交通事故、その他の法律相談に応じます。(相談無料・要予約)

期 日	国分公民館小会議室
	4/16、4/23、5/21、5/28
	6/18、6/25、7/16、7/22
	8/20、8/27、9/17、9/24
期 日	単人市民サービスセンター 第3会議室
	4/9、5/14、6/11
	7/9、8/6、9/10

※全て木曜(7/22のみ水曜)。

人権相談

法務大臣から委嘱された人権擁護委員が家族の問題、財産・相続の問題、差別など人権に関する相談に応じます。(相談無料)

- 相談日/場所
- 4月1日(水)/霧島総合支所
- 4月7日(火)/溝辺総合支所、牧園保健センター
- 4月8日(水)/単人市民サービスセンター
- 4月16日(木)/国分総合福祉センター
- 時間=午前10時~午後3時
- ※鹿児島地方法務局霧島支局では、平日の午前8時30分から午後5時15分まで常設相談所も開設しています。

やさしいエアロビクス

- 初心者向け
- 期間=4月3日~24日(毎週金曜・全4回)
- 時間=午後0時20分~1時20分
- 【共通事項】
- 対象=成人
- 定員=先着15人
- 受講料=2400円
- ◎問=いきいき国分交流センター ☎(48)5522

県民の森

- みどりの教室(春のガーデニング)と緑化相談
- 日時=4月18日(土)午前10時~正午
- 場所=県民の森緑化センター(溝辺町有川2987-37)
- 定員=先着30人
- 参加料=400円
- 申込期限=4月9日(木)
- ◎問=県民の森緑化センター ☎(59)2374

スポーツドクターが教える運動のススメ

妊婦でもできる運動と、運動効率を上げる食事を分かり

- ◎問=鹿児島地方法務局霧島支局 ☎(45)0064

年金相談

社会保険労務士が年金に関する相談に応じます。老齢年金などの請求手続きもできます。(相談無料)

- 日時=4月17日(金)午前10時~午後3時
- 場所=国分公民館小研修室
- 必要な物=身分証明書
- 必要原則、相談日前日までの予約が必要です。(予約がない場合は、お待ちいただくことがあります)
- ◎問=申=街角の年金相談センター 鹿児島 ☎099(295)3348

市税などの納め忘れはありませんか

2019年度分の市税などの納め忘れはありませんか。お手元に納付書がある人は、早急に納付をお願いします。

~納付は口座振替を~

市税の納付には、便利で安全な口座振替をお勧めします。手続きは、通帳と印鑑を持参の上、金融機関の窓口でできます。

問=収納課 ☎(64)0892

やすく講演します。

- 日時=4月22日(水)午後1時30分~3時
- 場所=産後ケアハウスみつおH.O.U.S.E「はなみずき」(単人町見次1306-1)
- 定員=先着30人
- 入場料=無料
- 託児あり(予約制・定員あり)、未就学児1人500円。
- 申込方法=電話かメール



こちらからも申し込みできます。

- 申込期限=4月21日(火)
- ◎問=申=みつおHOUSE ☎(55)8782、メール event@mitsuohouse.jp

相談

心の健康相談

生活環境の変化が大きい春は、心の不調が起こりがちです。くよくよする、眠れないなどの心の不調が2週間以上続くときは相談してください。すこやか保健センターでは、臨床心理士による個別相談を

女性のための無料相談

悩みや問題を女性の相談員があなたと共に考え、問題解決へ向かうお手伝いをします。

期 日	4/11(土)	4/21(火)
時 間	12:30~17:00	13:30~16:30
場 所	市勤く女性の家(国分中央3-43-10)	単人市民サービスセンター第3会議室(単人町内山田1-11-11)
相 談 方 法	<面接相談> 要予約 ☎099(254)2651 メンタルケア研究会 ・コラソン	<面接相談> <電話相談> 予約不要 電話相談の場合 ☎(45)5111
対 象	市内に在住か市内事業所に勤務する女性	

◎問=市民課 ☎(64)0901

新築 38床

別館増築による職員募集

- ◆介護福祉士資格 月給 241,000円
- ◆ヘルパー資格 月給 226,000円
- ◆看護職員 月給 241,000円
- ※処遇改善加算含む、精動手当含む、当直7回含む
- ◆夜間パート 当直1回 22,000円

- ◆介護福祉士資格 時給 1,325円
- ◆ヘルパー資格 時給 1,225円
- ◆介護支援専門員 時給 1,300円
- ※金額は処遇改善加算含む



部屋代、食事代、電気代、洗濯代、管理費込みでこのお値段

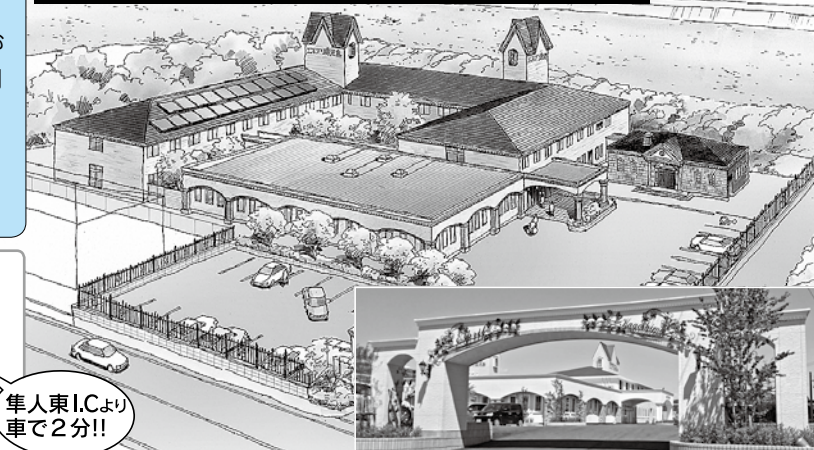

月額利用料 63,000円(18床) | 71,000円(20床)

お問い合わせはこちらまで エスプリ鹿児島はやと ☎0995-73-8182 鹿児島県霧島市単人町真孝2720

お知らせ

火気や暖房器具を使うときには注意しましょう

2019年に市内で発生した火災は43件でした。火災原因で一番多いのは、たき火です。ほかにも、電気機器、ポイラー、こたつなど、さまざまな理由で火災が発生しています。取り扱うときは十分注意しましょう。

◎**消防局予防課**☎(64)0433

4月から警察署の管轄区域が変わります

横川警察署が管轄していた横川町・牧園町は、4月1日から霧島警察署の管轄になります。湧水町は伊佐湧水警察署の管轄になります。

横川警察署は霧島警察署横川幹部派出所となりますが、運転免許更新などの窓口業務に変更はありません。交番・駐在所も維持し、治安活動の拠点として引き続きパトロールなどを行います。

◎**霧島警察署**☎(47)2110、**横川警察署**☎(72)0110

市美術協会展

市美術協会が制作した油彩画、水彩画、デザイン画などの作品を展示します。(観覧無料)

●日時 4月13日(月)～26日(日)午前9時～午後5時(最終日は午後4時まで)

●場所 国分シビックセンター1階市民ギャラリー、エントランスホール

◎**協会展部長(木場)**☎(46)5554

電柱に作られたカラスの巣を見つけたら

3月から5月にかけて、カラスは巣作りをします。電柱に作った巣が停電の原因になります。

電柱への巣作りを見つけたら、九州電力にご連絡ください。

◎**九州電力霧島配電事業所**☎0120(986)967

危険な薬物から身を守るために

3月11日から4月10日までは、危険ドラッグ・シンナー等乱用防止強調月間です。

麻薬や覚醒剤などの違法薬物と似た有害性が疑われる危険ドラッグ。中には、違法薬物より危険な成物のものも

あります。ハープやお香に使えると偽り、インターネットなどで販売されています。

使用すると、おう吐やけいれん、意識消失が起き、死に至ることもあります。精神に影響を及ぼし、自分の意志で使用をやめられなくなる可能性もある危険な薬物です。

好奇心などから安易に手を出さないように家庭、学校、地域がそれぞれの立場で見守りや声掛けに努めましょう。

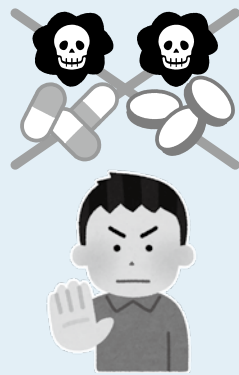

◎**始良保健所衛生業務係**☎(44)7960

うぶ声

届出日 (1/16～2/15)

(出生児) (届出者(自治会))

◎**国分地区**
立元 大翔 翔悟 迫田1

田中 麗桜 大輔 福島5
國料 悠 大将 向花平田
森枝 柚喜 広喜 福島団地
中村 香南 理江 県宮名波ハイタウン
今西 和花 大吾 平岡

前村 昊 重雅瑠 上井団地
山田 丈太郎 隆治 下村東
瀬戸口 大和 育美 広瀬17
松元 蒼 聡 玄亀庵
上籠 華暖 崇康 道場口
瀧間 鳳介 宏 川跡西

鶴戸西 将大 野口西第二
小川 茉凜 哲哉 向花平田
堀添 海愛 梨璃 三郷
小山 禅 匠 新町第8
伊知地 亜美 亜矢佳 辻
前田 紗希 裕貴 三郷

西原 叶望 敏秋 広瀬10
上村 航大 裕考 東中
飯屋 真希 賢明 野口南
楠木 慎悟 達也 新町第5
岩下 怜央 禎 広瀬第5
柳田 春咲 晃平 野口南
◎**溝辺地区**
牧田 匡史 伸二
西田 陽咲 拓郎 セジュールシエル
原村団地2号棟

住吉 花笑 拓也 納屋5
徳田 妃奈乃 修和 川尻北
山元 いと 教世 真孝西2
大山 凛桜 晃寛 西瓜川原
石倉 葵子 大 大津
◎**福山地区**
山本 紬喜 龍 東牧之原
瀬戸 晴陽 勇介 西牧之原

中間 愛子 福島2
堀切 美津市 東町
井上 カスミ 西下
内村 澄孝 広瀬10
清水 道雄 花園
中村 裕 後馬場西
後藤 多喜子 岩戸
藤田 揚子 道場口
林 儀典 唐仁中
谷口 巖 広瀬8
安部 馨 福島8
久保 六子 福島5
徳重 由美子 城山
楠原 禮子 岩戸
岩下 ミナ子 浮塚
堀切 ミツ 城山

新地 静雄 梅北
小松 トミ 田口
岡元 ミエ子 湯之宮
小濱 義春 峰之前
◎**隼人地区**
最勝寺 ナミ子 窪町
田原 ミチ子 中福良
東中道 敦子 中道
福島 キミエ 平熊
富森 健一 見次1
末廣 キヨ子 新七
白濱 クメ 新川3
重豊 カズ子 住吉3
留守 景彦 見次5
南園 トミ 山下
瀧山 茂 見次2
荒瀬 正 湯田
松下 信夫 坂下

◎**牧園地区**
松田 隆正 吉弘 持松2区
新原 凛太郎 将太 高千穂6区
義岡 愛久 久宣 高千穂2区
脇田 絢斗 洋作 高千穂6区
◎**霧島地区**
栗谷 泰丞 幸弘 永池

おくやみ

届出日 (1/16～2/15)

◎**国分地区**

(氏名) (年齢) (自治会)
牧 フヂエ 岩戸
牧元 保子 西上
新橋 フミ子 高日山
外村 ハナエ 松木中
久松 次夫 88 花園

◎**横川地区**
立山 昇栄 上植村
脇田 トメ子 上小脇

◎**牧園地区**
隈元 義盛 三体2区
秋山 幸一郎 牧園1区
間手原 俊子 牧園2区

◎**霧島地区**
山下 福道 90 新梅北

◎**福山地区**
森永 泰男 小廻
立本 キクエ 立元
原田 サチ 磯脇
益山 富貴子 西牧之原
原田 久男 新原
佐藤 光江 浦町
牧野 スズ 牧野

◎**隼人地区**
松本 信夫 坂下
荒瀬 正 湯田
瀧山 茂 見次2
南園 トミ 山下
留守 景彦 見次5
重豊 カズ子 住吉3
白濱 クメ 新川3
末廣 キヨ子 新七
富森 健一 見次1
福島 キミエ 平熊
東中道 敦子 中道
田原 ミチ子 中福良
最勝寺 ナミ子 窪町
◎**国分地区**
新地 静雄 梅北
小松 トミ 田口
岡元 ミエ子 湯之宮
小濱 義春 峰之前
◎**隼人地区**
最勝寺 ナミ子 窪町
田原 ミチ子 中福良
東中道 敦子 中道
福島 キミエ 平熊
富森 健一 見次1
末廣 キヨ子 新七
白濱 クメ 新川3
重豊 カズ子 住吉3
留守 景彦 見次5
南園 トミ 山下
瀧山 茂 見次2
荒瀬 正 湯田
松下 信夫 坂下



◎日曜・休日在宅当番医表 (4月)

始良地区医師会

日/曜日	診療科目	地区	病院名	電話
5日 (日)	内科消化器科	国分	協愛病院	45-6211
	内科	牧園	春田医院	76-0053
	皮膚科	国分	宮内皮ふ科クリニック	46-8612
	眼科	国分	渡辺眼科クリニック	45-6888
	内科	始良市	加治木温泉病院	62-0001
	小児科	始良市	帖佐こどもクリニック	66-1800
	耳鼻咽喉科	始良市	いわつぼ耳鼻咽喉科・めまいクリニック	66-3387
12日 (日)	内消呼吸器科	横川	伊東内科クリニック	72-9088
	リウマチ科内科	隼人	吉玉リウマチ・内科クリニック	42-2755
	皮膚科	隼人	さくら皮膚科	42-0219
	小児科	国分	きたはらこどもクリニック	64-0677
	内科	始良市	徳重クリニック	62-2672
	脳外科内外科	始良市	青雲会病院	66-3080
	眼科	始良市	あいら中央眼科	55-1725
19日 (日)	内科外科	国分	青葉クリニック	64-0646
	形成外科	隼人	はやと形成外科クリニック	42-8300
	内胃腸消化科	溝辺	とくだクリニック	64-1717
	眼科	国分	いぢち眼科	47-3618
	内科消化器内科	始良市	クリニック1にしあいら	66-1001
	耳鼻咽喉科	始良市	でぐち耳鼻咽喉科	67-3342
	内科小児科	湧水町	林内科医院	75-2047
26日 (日)	小児科	始良市	立花こどもクリニック	73-3888
	内科小児科	牧園	大庭医院	76-1984
	内科	隼人	八反内内科	43-0606
	小児科	国分	こうの子どもクリニック	47-1211
	脳神経外科	国分	国分脳神経外科クリニック	64-0059
	眼科	隼人	隼人福島眼科	64-2940
	内科胃腸科	始良市	尾田内科胃腸科	65-7511
29日 (水・祝)	皮膚科	始良市	四本信一皮膚科	63-9912
	内科	隼人	日当山温泉東洋医学クリニック	43-3111
	整形外科	国分	中川整形外科	48-5633
	内科	始良市	吉留クリニック	52-1111
	小児科	始良市	すこやかクリニック	62-0308
	消化器外科	始良市	浜崎クリニック	62-8588
	眼科	始良市	西眼科医院	62-2526
内科循環器科	湧水町	田代医院	74-2075	

◎診療時間は午前9時～午後5時。(眼科は午前9時～午後1時)

◎原則として緊急を要しない一般の患者はご遠慮ください。

◎都合により在宅医の変更がありますので、ご連絡の上受診してください。

◎日曜・休日薬局日程表 (4月)

始良地区薬剤師会

日/曜日	地区	薬局名	電話
5日 (日)	国分	すみれ薬局	48-8662
	国分	霧島市民薬局中央	47-1855
12日 (日)	国分	ニック調剤薬局国分西店	56-7577
	横川	タイガー薬局	64-6700
19日 (日)	隼人	隼人調剤薬局	44-6166
	溝辺	あおぞら薬局	58-9877
26日 (日)	隼人	フロム薬局	44-9292
	国分	イルカ調剤薬局 国分店	64-0883
	国分	みほし薬局	48-5840
	牧園	寺脇薬局	76-2008
29日 (水・祝)	隼人	そうごう薬局隼人店	73-7891
	隼人	ひなた調剤薬局	42-8704
29日 (水・祝)	隼人	ひめぎ薬局	64-2610

◎開局時間は午前9時～午後5時。

※5日(日)霧島市民薬局中央、26日(日)ひなた調剤薬局は午前9時～午後1時。

◀◀◀ 保健だより

Healthy Lecture

健康講座

かかりつけ医などを 持ちましょう

かかりつけ医・歯科医・薬局は、普段からあなたの健康について把握し、健康管理を支援してくれる身近な医師・歯科医師・薬剤師です。

あなたの病歴や体質を分かった上で診てもらえ、薬のアドバイスを受けることができるほか、専門的な治療が必要な場合には専門医を紹介してもらえます。

かかりつけ医などを利用することは、検査や薬などの重複を防ぐことにつながり、医療費の節約にもなります。日常の健康管理や病気の予防・治療などを安心して相談できる、かかりつけ医を持ちましょう。



☎=健康増進課 ☎(64)0905

小児科・内科 夜間救急診療

- 受付時間
 - ・月～金曜/午後7時30分～10時30分
 - ・土日・祝日/午後6時30分～9時30分
- ☎=霧島市立医師会医療センター ☎(42)1171

休日歯科救急診療

- 時間=午前9時～午後3時
- 場所=始良地区歯科医師会館口腔保健センター (空港近く)
- ☎=始良地区歯科医師会 ☎(58)4388