

# 霧島

広報きりしま

3

March.2024  
VOL.404

お知らせ版  
The information version

・自治会に入りましょう ・祝日には国旗を掲げましょう



丸岡公園



霧島神話の里公園



霧島高原国民休養地



市内の開花状況  
はこちら

## 今年はお花見に出かけませんか

霧島市周辺の桜の開花は3月27日ごろ（3月11日時点）と予想されています。市内の桜の名所ではイベントなどの開催もあり、楽しみ方はさまざま。開花状況は市ホームページでお知らせしています。満開の桜を見に、家族や友人とお花見に出かけませんか。

- **主な桜の名所**＝城山公園（国分上小川）、上床公園（溝辺町麓）、丸岡公園（横川町上ノ）、霧島高原国民休養地（牧園町高千穂）、霧島神話の里公園（霧島田口）、鹿児島神宮周辺（隼人町内）、まきばドーム周辺（福山町福山）など

☎＝観光PR課 ☎(64)0895

4月のおもなイベント

8日(月)～21日(日) 春の霧島市美術協会展／時間：午前10時～午後4時／場所：国分シビックセンター市民ギャラリー、エントランスホール  
☎＝市美術協会【仮屋園】 ☎090(7531)0375

21日(日) 日本音楽コンクール受賞記念演奏会／時間：午後2時開演／場所：みやまコンセル／入場料：一般2,500円、学生1,000円（全席指定、未就学児は入場不可）  
☎＝みやまコンセル ☎(78)8000

霧島市の情報がいち早く届くアプリ

「きりしま防災・行政ナビ」



※利用料無料。通信料は利用者負担です。





# 霧島市人事行政の運営等の状況

(霧島市人事行政の運営等の状況の公表に関する条例に基づき、霧島市職員の給与などを公表します。)

## (6) 職員の任免に関する状況

採用の状況 (令和6年4月1日採用予定)

採用区分	一般事務	土木技師	建築技師	保健師	障がい者	消防吏員	計
申込者	227人	32人	9人	9人	—	14人	291人
受験者	189人	23人	8人	9人	—	14人	243人
最終合格者	38人	8人	2人	6人	—	2人	56人

退職の状況

(令和4年度)

退職区分	早期退職	普通退職	分限免職	懲戒免職	死亡退職	計
定年退職	27人	6人	5人	0人	0人	3人
計	27人	6人	5人	0人	0人	41人

## (7) 職員の勤務時間そのほかの勤務条件の状況

勤務時間の状況 (令和5年4月1日現在)

勤務時間	午前8時15分～午後5時
休憩時間	正午～午後1時
休息時間	なし
1日の勤務時間	7時間45分(休憩時間を除く)
1週間の勤務時間	38時間45分
週休日	土曜、日曜 (一部施設などを除く)

休暇制度の状況 (令和5年4月1日現在)

種類	要件/付与日数
年次有給休暇	年20日(令和4年の平均取得日数 11.3日)
病気休暇	負傷か疾病のため療養する必要があり、勤務しないことがやむを得ないと認められる場合。 ・結核性疾患/1年6カ月を超えない範囲内で医師の診断書などに基づき必要と認める期間 ・私傷病/90日を超えない範囲内で医師の診断書などに基づき必要と認める期間
特別休暇	選挙権の行使、結婚、出産、交通機関の事故その他のほかの特別の事由により職員が勤務しないことが相当である場合。 (主な特別休暇) ・産前休暇/出産予定日までの8週間以内の期間 ・産後休暇/出産の翌日から8週間を経過する日までの期間 ・夏季休暇/6月から10月の期間内における5日の範囲内の期間
介護休暇	負傷、疾病か高齢により日常生活を営むのに支障がある配偶者、父母、子などの介護をするため、勤務しないことが相当であると認められる場合。 ・要介護状態ごとに3回以下、かつ合計6月以下の期間内において必要と認められる期間

休業制度の状況 (令和4年度)

名称	自己啓発等休業	育児休業
内容	職員の公務に関する能力の向上に資する大学などの課程の履修か、国際貢献活動のための休業	子の養育をするための休業
期間	大学などの課程の履修のための休業は2年(特に必要な場合は3年)、国際貢献活動のための休業は3年	当該子が3歳に達する日までの期間
取得者数	男性 0人 女性 0人 計 0人	1人 11人 計 12人

※令和4年度中に新たに取得した者と令和3年度以前から引き続き取得している者の合計を男女別に掲載しています。

## (8) 職員の分限と懲戒処分等の状況

分限処分の状況 (令和4年度)

降任	免職	休職	降給	計
0人	0人	22人	0人	22人

※分限処分とは、勤務実績が良くない職員、心身に故障がある職員などに対して、公務能率の維持と適正な運営を確保するため、本人の意思に反してその身分に不利益な変動をもたらす処分です。

懲戒処分の状況 (令和4年度)

戒告	減給	停職	免職	計
0人	1人	1人	0人	2人

※懲戒処分とは、公務員としてふさわしくない行為などがあった場合に、公務の規律と秩序を維持するため、任命権者が科する制裁としての処分です。

## (9) 職員の福祉と利益の保護の状況

(令和5年4月1日現在)

福利厚生団体の名称	福利厚生団体の会員数	福利厚生事業の内容
霧島市職員互助会	1,089人	人間ドック助成など

※この公表は、誌面の都合により概要となっています。詳細は4月末までに、市ホームページに掲載する予定です。

## (1) 職員給与費の状況(普通会計決算)

(令和4年度)

職員数(A)	給与費				1人当たりの給与費(B/A)
	給料	職員手当	期末・勤勉手当	計(B)	
1,070人	4,163,230千円	727,112千円	1,582,400千円	6,472,742千円	6,049千円

※職員手当には退職手当を含みません。職員数は、令和5年4月1日現在の人数です。

## (2) 一般行政職の平均年齢と平均給料月額

(令和5年4月1日現在)

平均年齢	平均給料月額
43.8歳	327,000円

## (3) 一般行政職の初任給の状況

(令和5年4月1日現在)

区分	霧島市	国
大学卒	185,200円	185,200円
高校卒	154,600円	154,600円

## (4) 一般行政職の級別職員数の状況

(令和5年4月1日現在)

区分	1級	2級	3級	4級	5級	6級	7級	計
主な職名	主事補 技師補	主事 技師	主任主事 主任技師	係長級 主査	課長補佐級 主幹	部次長級 課長級	部長級	
職員数	62人	55人	87人	253人	110人	63人	11人	641人
構成比	9.7%	8.6%	13.6%	39.5%	17.1%	9.8%	1.7%	100.0%

※霧島市の給与条例に基づく給料表の級区分です。

## (5) 職員の手当の状況

期末手当・勤勉手当 (令和4年度)

霧島市		国	
期末手当	勤勉手当	期末手当	勤勉手当
2.4月分	2.0月分	2.4月分	2.0月分
支給職員1人当たり平均支給額 1,456千円		—	

退職手当 (令和4年度)

区分	霧島市		国	
	自己都合	早期・定年	自己都合	早期・定年
勤続25年	28.0395月分	33.27075月分	28.0395月分	33.27075月分
勤続35年	39.7575月分	47.709月分	39.7575月分	47.709月分
最高限度額	47.709月分	47.709月分	47.709月分	47.709月分
支給職員1人当たり平均支給額	8,409千円	20,675千円	—	

地域手当 (令和4年度)

支給対象地域	支給率	支給対象職員数	国の制度(支給率)
東京都特別区	20%	2人	20%
支給実績			1,106千円
支給職員1人当たり平均支給年額			553,000円

時間外勤務手当 (令和4年度)

支給実績	職員1人当たり平均支給年額
258,352千円	289,308円

特殊勤務手当 (令和4年度)

手当の種類(手当数)	14	
代表的な手当の名称	主な支給対象職員	左記職員に対する支給単価
福祉手当	生活保護などの業務に従事する職員	1カ月3,500円
保健指導手当	保健指導に当たる保健技師	1カ月1,500円
保育業務手当	保育園の児童の保育に従事する職員	1カ月3,000円
衛生業務手当	清掃センターなどの業務に従事する技能・労務職の職員	1カ月5,000円
支給実績		20,835千円
支給職員1人当たり平均支給年額		62,568円

その他の手当 (令和4年度)

手当名	内容と支給単価	国の制度との異同	支給実績	支給職員1人当たり平均支給年額
扶養手当	・配偶者6,500円 ・子10,000円 ・父母など6,500円 ・特定期間の子の加算(16～22歳)1人につき5,000円	同	153,998千円	272,563円
住居手当	・貸家・貸間居住者 最高28,000円	異	82,788千円	263,656円
通勤手当	・交通機関利用者 運賃相当額(最高55,000円) ・交通用具使用者 片道2km以上 2,000～31,600円	同	64,515千円	78,295円



# 移動図書館日程表 (巡回時間と場所) 4月～9月

市民の皆さんはどなたでも利用できます。(巡回先によっては児童や施設利用者のみ) 巡回日程は都合により変更することがありますので、ご了承ください。

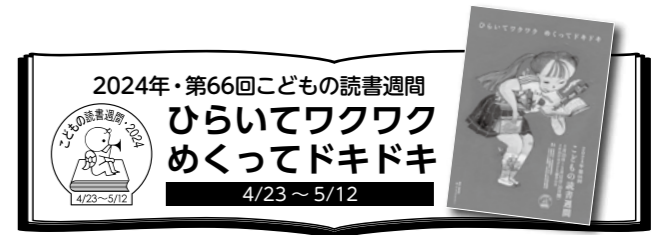

しろやま号 問=国分図書館 ☎(64)0918				4月	5月	6月	7月	8月	9月		
自衛隊福島官舎 9:50～10:10	広瀬特貸宿舎 10:20～10:35	福島第5向井ビル 10:45～11:05	姫城地区コミュニティ広場 14:20～14:40	発達支援センターはなはな 14:50～15:10	城山団地 15:25～15:45	9火	1水	4火	18木	2金	3火
野口西高城 9:50～10:10	夢ヶ丘ニュータウン 10:30～10:50	サンヒルズ重久 10:55～11:15	ニュータウンこいかん橋 14:20～14:40	夕日ヶ丘団地(国分) 14:50～15:10	名波ハイタウン 15:15～15:35	10水	2木	5水	19金	6火	4水
福島尾籠商店前 9:50～10:10	子どもセンター(配本)	片平・三郷 10:50～11:10	つしヶ丘ニュータウン 14:20～14:40	天神台団地 14:50～15:10	重久団地 15:15～15:35	11木	16木	6木	23火	7水	5木
検校橋団地 9:50～10:10	西山下団地 10:20～10:35	大野原団地 10:45～11:05	牧之原小学校 13:05～14:00	福山総合支所 14:20～14:40	霧島小学校 13:10～14:00	12金	17金	7金	24火	8木	6金
野口西サンパーク国分近く 9:50～10:10	鹿銀国分マンション 10:30～10:50					16火	9木	14金	3水	9金	10火
	福山小学校 10:10～10:45		小廻地区公民館 14:30～14:50	上井団地 15:10～15:30		17水	14火	18火	4木	22木	11水
	木原小・中学校 10:10～11:00			青葉小学校 13:10～14:00			15水	19水	5金		20金
	川原小学校 10:10～11:00			上小川小学校 13:10～14:00			8水	20木	9火		13金
	塚脇小学校 10:20～11:00						30木	21金	10水		18水
	持松小学校 10:20～11:00						24金	27木	11水		19木
				陵南小学校 13:05～13:50			22水	26水	12金		20金
清水橋(姫城消防所近く) 9:50～10:10	第3重久団地 10:20～10:35		大田小学校 12:55～13:40	霧島総合支所 13:50～14:10		18木	23木	25火	17水	23金	25水
							24水	28金		28水	
配本							29水		24水		27金

日付が2段表記のところは、上段が午前、下段が午後の巡回です。

## お知らせ

### 価格高騰重点支援給付金 (拡大給付)を支給

エネルギーや食料品などの物価高騰による負担の増加を踏まえ、家計への影響が大きい住民税非課税世帯などに価格高騰重点支援給付金(拡大給付)を支給しています。令和5年度価格高騰重点支援給付金(7万円)を受給した世帯で、世帯構成に変更がない場合などは、子ども加算分を2月22日に振り込み済みです。それ以外で対象と思われる世帯には確認書を送付していますので、早めの申請をお願いいたします。

●支給対象(支給額) 世帯全員が住民税課税者の被扶養者となっていない場合で、令和5年12月1日時点の世帯全員の令和5年度住民税が非課税の世帯(7万円)、均等割りのみ課税の世帯(10万円)

※世帯員のうち18歳以下の子どもを扶養している世帯に

は子ども1人当たり5万円を加算。

●支給手続き 確認書か申請書(請求書)と本人確認書類など必要書類を直接か郵送

※申請書(請求書)は市ホームページからもダウンロード可。

●申請期限 5月31日(金)消印有効

※詳細は市ホームページをご覧ください。

◎問・申 保健福祉政策課 価格高騰重点支援給付金 窓 ☎(64)0902

### 地域計画策定に向けた調査を行います

過疎化や高齢化により、農家が減少し耕作されない農地が全国的に増加しています。将来の農地利用の姿を明確化するため、地域計画を策定します。

策定に当たり、地域の主要な生産者や農地の維持管理を行っている組織などを対象に、現在の耕作状況や将来の農地利用の意向などの調査を行い

ます。ご協力をお願いします。期間 4月～8月

●場所 農政畜産課、各総合支所 市民生活課など

●対象 認定農業者、認定新規就農者、中山間直接支払協定役員、多面的機能支払活動組織役員など

◎問 農政畜産課 ☎(64)0882

### 国民年金保険料の学生納付特例制度

令和6年度の国民年金保険料学生納付特例申請の受け付けが4月から始まります。承認されると、令和6年度の国民年金保険料の納付が猶予されます。

国民年金に加入している学生で猶予を希望する人は、住民登録のある自治体で手続きをしてください。

●必要な物 学生証(コピー可) 在学証明書、基礎年金番号が分かる物、代理の場合には委任状と代理人の本人確認書類

◎問・申 加治木年金事務所 ☎(62)3511、保険年金課 ☎(64)0886、隼人市

はやとすすかけ号 問=隼人図書館 ☎(43)7574				4月	5月	6月	7月	8月	9月
小浜小学校 13:05～13:40	隼人認定こども園 14:00～14:15	隼人病院 14:25～15:10	松永地区公民館 10:15～10:45	12金	1水	5水	3水	7水	4水
万膳小学校 13:05～13:35	牧園にこご学童クラブ 13:50～14:00	酒匂クリニック前 14:30～14:40	富隈地区公民館 10:15～10:45	10水	8水	4火	2火	6火	5木
クローバー保育園 10:30～11:00	宮内児童クラブ 11:10～11:25	中福良小学校 13:10～13:35	陵南幼稚園 14:10～14:25	11木	9木	7金	4木	8木	6金
安良小学校 12:45～13:25	わいわい児童クラブ 13:55～14:10	ゆるり館 14:35～14:55	宮内地区公民館 10:15～10:45	17水	10金	12水	5金	9金	13金
竹子小学校 13:10～13:45	日和館 14:30～14:50	小野児童クラブ 15:05～15:25	日当山地区公民館 10:15～10:45	16火	15水	18火	9火	20火	11水
みつぎ童夢園 9:40～10:00	佐々木小学校 13:05～13:35	富隈児童クラブ 14:25～14:40	天降川地区共同利用施設 10:15～10:45	18木	16木	13木	1月	21水	12木
中津川小学校 13:05～13:45	はびね隼人 14:15～14:30		小浜地区公民館 10:15～10:45	23火	21火	19水	10水	22木	17火
三体小学校 13:00～13:35	姫城地区公民館横 14:15～14:25	悠楽館 14:45～15:00	姫城地区公民館 10:15～10:45	25木	23木	21金	12金	23金	19木
牧園小学校 13:10～13:45	牧園保育園 13:55～14:05	宇都団地 14:40～14:55	小野地区公民館 10:15～10:45	24水	24金	25火	16火	27火	20金
高千穂小学校 13:20～13:55	エスプリ鹿児島 15:00～15:25		すこやか保健センター 10:15～10:30	26金	28火	27木	17水	28水	24火
のくち童夢園 10:20～10:40	牧園中学校 13:10～13:50	中津川保育園 14:05～14:15	日当山春光園 14:45～15:05	30火	31金	28金	18木	30金	27金
溝辺小学校 13:00～13:50				15月	20月	17月	8月		9月

### なつかしの映画を観る会

4月の上映作品

日	作品名など	作品について
4日	新学期操業ゼロ 1933年・44分	フランスの全寮制中学校。教師たちは規則で生徒たちを抑えつけ管理しようとする。ついに我慢の限界に達した生徒たちは、自由を求めて革命を起こす。
11日	われら我等の町 1940年・86分	ギブズ家のジョージとウェッブ家のエミリーは同じ学校に通う幼なじみ。2人の姿を通して、人生で1番大切なものは何かを解き明かすヒューマンドラマ。
18日	御宿かわせみ(第3話・第4話) 1980年・98分	江戸の大川端にある小さな旅籠・かわせみを舞台に巻き起こる、さまざまな事件を解決していく人情捕物帳。(全24話)
25日	現金に手を出すな 1953年・96分	明るくい引退生活を考えていた老齢のギャング・マックス。相棒のリトロが愛人に金塊の話を漏らしたことから、事態は思いもしない方向に崩れていく。

●場所 国分シビックセンター1階 共通ロビー

●定員 20人(入場制限あり)

◎問 メディアセンター ☎(64)0919

### キリシマツツジ写真展

霧島山が原産地とされ、紅色の花を咲かせるキリシマツツジの写真展を開催します。

●期間 4月2日(火)～29日(月・祝)

●場所 国分シビックセンター1階 共通ロビー

※キリシマツツジの開花時期に合わせて、個人宅の庭を公開するオープンガーデンを開催します。公開時期など詳細は、問い合わせください。

◎問 環境衛生課 ☎(64)0950



国分シビックセンター前のキリシマツツジ



土地や家屋の価格を縦覧できます

所有する土地や家屋の固定資産評価額と、市内にある他の土地や家屋の評価額とを比較できます。比較する土地や家屋の指定はできません。  
 ●期間 4月1日(月)～5月31日(金)

●縦覧できる人 固定資産税の納税義務者か代理人  
 ●場所 税務課、各総合支所地域振興課(単人市民サービスセンター、福山市民サービスセンターは除く)  
 ●必要な物 本人確認書類(代理の場合は委任状と代理人の本人確認書類)  
 ◎ 税務課 ☎(64)0885、各総合支所地域振興課

宝くじは地域の活動を支援します

一般財団法人自治総合センターが宝くじの社会貢献事業として実施するコミュニティ助成事業(宝くじ助成金)を活用して、広瀬地区防災会に災害時や地域の防災訓練などで使用する自動体外式除細動器(AED)やハイフラッシュ合図灯、非常用防災ラジオを整備し、地域の防災力の充実、強化を図りました。今後の地域活動で活用されます。  
 ◎ 安心安全課 ☎(64)0997

希望の医療機関に電話で申し込みください。医療機関窓口での申し込みには対応できない場合があります。  
 ●対象 30歳以上(4月1日時点)の国民健康保険加入者、後期高齢者医療保険加入者  
 ※保険料(料)完納者のみ。  
 ●期間 4月～3月(JA厚生連はJA各支店に揭示)  
 ※特定健診、長寿健診、人間ドック各コースの重複受診はできません。

国保・後期高齢者人間ドック受診希望者

●一般・女性コース  
 ●検査内容 一般、呼吸器、循環器、消化器、肝・腎機能、動脈硬化、血液一般(特定健診の基本項目を含む)  
 ※子宮細胞、乳房検査は女性コースのみ実施します。

がん予防コース (PET検査)

委託医療機関	受付	コース名	自己負担額	検査内容
厚地記念クリニック(鹿児島市) ☎099(226)8871	4/1(月) 9:00から	PET/CT	70,000円	PET/CT全身撮影、甲状腺、腹部超音波
南風病院(鹿児島市) ☎0120(332)411	4/1(月) 9:00から	総合コース	100,000円	PET/CT全身撮影、甲状腺、腹部超音波、胃カメラ、MRI(肝臓～骨盤)
		基本コース	80,000円	PET/CT全身撮影、甲状腺、腹部超音波、胃カメラ
		PET/CT	51,000円	PET/CT全身撮影
藤元総合病院(宮崎県都城市) ☎0986(22)7017	4/1(月) 9:00から	PET/CT	51,000円	PET/CT全身撮影
		PET/CT	99,000円	PET/CT全身撮影、頭部MRI、腹部超音波

●検査内容 PET検査、特定健診の基本項目

国際交流員と交流しよう English Hour (初級・中級)

海外旅行でよく使う英語を学びます。  
 ●期日 初級/4月17日(水)、中級/4月17日(水)  
 ●時間 午後6時30分～7時

委託医療機関	受付	自己負担額
霧島記念病院 ☎(47)3100	4/1(月) 9:00から	16,000円
国分脳神経外科クリニック ☎(64)0059	4/1(月) 9:00から	16,000円
医師会医療センター ☎(42)1171	4/6(土)から、9:00～12:00	20,700円
単人脳神経外科 ☎(73)5353	4/10(水) 10:00から	15,000円
井料クリニック ☎(46)9300	4/11(木) 9:00から	16,000円

●検査内容 一般、循環器、血液一般、頭部MRI、頸部超音波(特定健診の基本項目を含む)

緑のカーテン作り方講座

国分中央高校園芸工学科の生徒が苗の育て方を教えます。参加者にはゴーヤやヘチマなどの苗(1グループ6株)を配布します。  
 ●日時 5月25日(土)午前10時～正午  
 ●場所 国分ハウジングシビックホール(国分シビックセンター多目的ホール)  
 ●対象 市内の家庭、学校、企業などのグループ単位(1人でも可。1団体2グループまで)  
 ●定員 80グループ  
 ※申し込み多数の場合は抽選。  
 ●申込方法 グループ名、代表者の住所、氏名、電話番号を電話かファクス、メール

霧島ジオパーク 湿地の生き物観察ツアー

解説を聞きながら潮遊池の周りや海岸堤防を歩き、野鳥などを観察します。  
 ●日時 4月21日(日)午前10時～午後1時  
 ●集合場所 国分単人クリニックセンター駐車場(国分広瀬2061-1)  
 ●講師 NPO法人くすの木自然館  
 ●対象 小学生以上(中学生以下は保護者同伴)  
 ●定員 先着20人  
 ●参加料 200円(中学生以下は500円)  
 ●申込期限 4月17日(水)

◎ 環境衛生課 ☎(64)0950、FAX(46)0566、メール kankyo@city-krishima.jp

市民葬祭NPO葬祭の窓口 5つの家族「想い」の専門斎場 葬儀 法事 遺品整理 散骨 遺産相続

たくさんのお客様から「ありがとう」のお声をいただいております。

家族葬 家族葬 家族葬

家族葬ホール新町 (セブンイレブン国分重久店様近く)  
 家族葬ホール中央 (旭交通・ジェルスイミング様近く)  
 NPOめくもりの家 (ホール中央近く)

都城市 家族葬ホール (焼肉なべしま都城店様近く)  
 都城市 NPOめくもりの家 (都城市 家族葬ホール近く) オープン

福祉の葬儀支援 NPO法人めくもり 葬儀一式 万円より

090-1194-5250  
 TEL 0995-45-4445

一想公式 検索 https://issou-k.jp

駅前相談無料 駐車場40台完備 宿泊可(シャワー完備)

4月1日(月)～4月26日(金)

ちびっコフェスタ 100円ボウリング

1ゲーム 小学生以下 100円(貸靴代別途必要)

注意事項  
 ・各種割引、無料券との併用はできません。ご注意ください。  
 ・団体予約では、ご利用いただけません。

ボウリング競技は国体種目です

国分スターレーン 霧島市国分野口北1617-1 ☎0995-47-7777 FAX0995-47-6400 午前9時～午後11時 年中無休



青少年海外派遣生

Table with 4 columns: 事業名, 派遣地, 派遣期間, 研修内容, 募集人員, 参加費用. Rows include 青少年ホームステイ体験事業, 市協会派遣(マラッカ)事業, 市協会派遣(中国)事業, 県青少年国際協力体験事業.

●対象 II 市内在住で国際交流に興味があり、心身共に健康で、団体行動ができる人... ●申込方法 II 申込書など(市内各学校で配布。市国際交流協会ホームページからもダウンロード可)を学校に提出

●対象 II 60歳以上の市民... ●申込期間 II 4月4日(木)・5日(金)午前9時～午後4時... ●申込場所 II 国分シビックセンター1行政庁舎別館312号

●対象 II 成人(高校生を除く)受講料 II 4500円... ●申込期間 II 5月10日(金)～5月17日(金) (毎週水曜・全10回)

上野原縄文の森 考古学講座

●探検!上野原遺跡 上野原遺跡の歴史や縄文の森の魅力を紹介します。 ●日時 II 4月20日(土)午前10時～正午



申し込みフォームはこちら

霧島シルバー観光ガイド

●期間 II 4月～6月(全5回) ●西郷どん関連地・和氣神社 犬飼滝周辺コース

相談

●時間 II 午後1時～4時 ※開講式は4月24日(水)午後1時から... ●対象 II 60歳以上 定員 II 先着25人

●時間 II 午後1時～4時 ※1人30分程度... ●対象 II 市民(法人は対象外) 定員 II 各先着6人

Table with 2 columns: 期日, 場所. Rows include 国分公民館小会議室 (4/18, 4/25, 5/16, 5/23), 市人市民サービスセンター第3会議室 (4/11, 5/9, 6/13)

市税などの納め忘れはありませんか... 令和5年度分の市税などの納め忘れはありませんか。お手元に納付書がある人は、早急に納付をお願いします。

年金相談... 社会保険労務士が年金に関する相談に応じます。老齢年金などの請求手続きもできます。

Real estate advertisement for '住めるバンク' (Rentable Bank) featuring a man in a suit and a house. Text includes '不動産売却' and contact info '0995-73-3570'.

Advertisement for 'あづさい' (Azusai) learning support center. Text includes '高校卒業! 一般入学・転入学・編入学 随時入学可能' and contact info '0995-55-8454'.

# お知らせ

## 世界自閉症啓発デー・ 発達障害啓発週間

毎年4月2日は「世界自閉症啓発デー」、4月2日から8日は「発達障害啓発週間」です。

発達障害がある人は、他人の意図や感情の直感的な理解、言葉を適切に使用することが苦手な場合があります、さまざまな面で困難に直面することがあります。

見目では障害があることが分かりにくいいため、発言などが誤解されることもあります。発達障害の原因は、しつけや家庭環境ではなく、脳機能の発

達に関係しています。

発達障害の特徴を知り、正しく理解することが大切です。

◎**区Ⅱ長寿・障害福祉課**☎(64)0855、**こども発達サポートセンター**あゆみ☎(64)0925

## 狂犬病予防集合注射 令和6年度から年1回に

令和6年度から秋の狂犬病予防集合注射を廃止し、春のみ行います。飼い主と飼い犬の安全性・衛生面を考慮し、今後は動物病院での個別注射を推奨します。

狂犬病は治療法がなく、ワクチン接種で予防するしかありません。生後91日以上の犬は、年1回の予防注射が法

律で義務付けられています。

狂犬病予防集合注射の日程は次のとおりです。対象の飼い主には、はがきを送付します。

※時間や場所など詳細は、はがきか市ホームページをご覧ください。

- 地区/期日**
- 横川/4月16日(火)
- 溝辺/4月17日(水)
- 霧島/4月22日(月)
- 福山/4月25日(木)
- 国分/5月13日(月)・14日(火)
- 牧園/5月15日(水)
- 隼人/5月16日(木)・17日(金)
- 注射手数料**Ⅱ3400円(新規登録をする場合は別途3千円が必要)
- 必要な物**Ⅱはがき、注射手数料

◎**区Ⅱ環境衛生課**☎(64)0950、**隼人市民福祉課**、各総合支所市民生活課

## 上野原縄文の森

■**ミニ企画展「上野原遺跡と南の縄文文化」**

上野原遺跡の土器や石器、県内最古となる弓など貴重な遺物を展示しています。ぜひ来場ください。

※常設展示室などの有料入館ゾーンはリニユーアル工事のため利用できません。

- 期間**Ⅱ4月21日(日)まで
- 場所**Ⅱ上野原縄文の森展示館ホール
- 観覧料**Ⅱ無料
- ◎**区Ⅱ上野原縄文の森**☎(48)5701

# うぶ声

届出日(1/16~2/15)

(出生児)

(届出者)(自治会)

◎**国分地区**  
森崎 仁瑚 康揮 広瀬12

永田 琉貴斗 東上新  
川越 琉奈 章弘 西町  
小林 到哩 麻子 山下2  
小林 千隼 良一 岩戸ニュータウン  
坂元 一花 明 広瀬15  
二見 興之慎 友香 野口南  
天野 世絆 博人 下川内上

宮永 岳 賢治 広瀬8  
安田 楓彩 将希 小畑  
厚地 心杏 貴寛 府中前東  
榎園 陽 文音 福島5  
田中 絃葉 瑠美 福島6  
宮元 三奈 佳一 名波1  
竹嶋 恭加 祐城 まいづる  
内村 碧桜 竜也 新町第5

松下 優美斗 拓美 福島8  
帆足 菜心 菜耶 上車田  
相星 輝乃介 和輝 山下2  
久保山 大空 大地 前馬場第3  
市木 李紡 凜 野口西第二  
田上 心絆 智也 剣之宇都  
佐藤 李紅 汰樹 川跡西  
佐和田 拓海 勇 新清水団地

地主園 悠悟 菜生 拜田西  
前村 眞糸 麗夢 上井団地  
三島 聖己 聖矢 広瀬17  
雪松 銀志 慶介 東内の丸  
今村 桜一朗 望央 福島団地  
福田 桃々 慶輔 越倉

井手上 アヤ子 小畑 88  
菅原 皓 奈敷2 94  
長崎 弘行 広瀬8 56  
井関 修二郎 福島2 93  
重富 カズコ 野口東 100  
成政 タカ子 下川内上 96  
井手 スミ子 パレスト国分 87  
吉村 マシエ 妻屋 98  
田方 麻里 47

坂口 芳文 野坂 94  
黒木 清春 中津川7区 97  
山内 ハヤ子 中津川8区 92  
荒瀬 茂 中津川6区 90  
西元 真一 三体3区 68  
坂元 千年 高千穂6区 79  
松田 賢英 中津川6区 91  
安樂 ミエ子 中津川1区 99  
槐島 シヅ 母ヶ野 94  
田島 守 牧園9区 80  
猪木 ノブ 三体1区 102  
廣山 ミチ子 高千穂3区 94  
田中 信義 中津川5区 82  
池田 行雄 牧園4区 75  
竹脇 ハツ子 万膳2区 88

眞方 とも子 テクノセンター1 69  
淵ノ上 一巳 宇都 76  
宮田 妙 沢馬場1 100  
堂下 勝夫 松元 81  
前田 京子 テクノセンター1 92  
原口 幸子 真孝1 93  
山下 トミ 溝上 91  
池田 ヒサ 木之房2 102  
追鳥 文治 駅前2 76  
脇元 和廣 駅前2 75  
竹原田 實 中央2 90  
桑幡 美枝 真孝13 95  
末重 サエ 原 94  
堀ノ内 重雄 上小鹿野 93  
上松 レイ子 上小野 89  
有田 邦夫 朝日 88

◎**隼人地区**  
鎌田 禪大 優生 新川6  
長谷 優心 克久 姫城温泉東  
田口 蒼空 勝大 本町4  
竹ノ内 花瑠 大希 中須西  
徳田 悠里 基志 真孝1  
桑幡 來悠 和尊 見次6  
海江田 悠衣 皓 ひまわり団地  
海江田 悠風 皓 ひまわり団地  
前原 叶昂 拓朗 新川1  
東井上 陽葵 陽介 東前  
鹿島 瑠真 徳太郎 新川6  
永里 碧鳳 光樹 野久美田2  
白桃 汐莉 佐典 川尻西  
井上 陽菜 優 三田坪

◎**溝辺地区**  
久保山 ヒロ子 麓原中央 81  
溝口 三利 今別府 92  
一ノ宮 マキエ 木佐貫 98  
◎**横川地区**  
加治佐 ハツエ 下尾田 93  
瀧下 ケイ子 横伏敷 92  
下原 勇 馬渡 86

◎**霧島地区**  
杉山 市助 入水 90  
◎**隼人地区**  
岩崎 シヅ 津曲 98  
山下 チカエ 中姫城西 93  
岡 憲一郎 新七 91  
有村 昇 原 87  
中別府 清澄 宮西 92  
萩原 ツヤ子 新川8 92  
東井上 ひさ子 東前 94  
中村 和夫 里下 74  
中園 チリ子 宇都山 94  
本重 美智子 原 85  
大迫 ハルエ 中福良 98  
徳永 歩 橋之口 62

◎**福山地区**  
池之上 数一 福地 86  
堂路 康子 小廻 71  
上原 典子 西牧之原 95  
長正 洋子 麓 84  
立本 五二 佳例川 93  
立和田 正治 大廻 66  
立野 次男 東牧之原 82

※このコーナーは、出生届・死亡届提出時に掲載依頼書を出された人のみ掲載しています。

※2月の市長交際費はありませんでした。





## ◎日曜・休日在宅当番医表 (4月)

始良地区医師会

日/曜日	診療科目	地区	病院名	電話	
7日 (日)	内科消化器科	国分	協愛病院	45-6211	
	内科小児科	横川	林内科	72-1818	
	外科胃腸科	国分	国分なかむらクリニック	45-3333	
	眼科	国分	いぢち眼科	47-3618	
	内科消化器科	始良市	中馬クリニック	67-8000	
	皮膚形成外科	始良市	西クリニック	67-2412	
	小児科	始良市	帖佐こどもクリニック	66-1800	
	内皮小児科	溝辺	徳永医院	58-2302	
	リウマチ科内科	隼人	吉玉リウマチ・内科クリニック	42-2755	
	産婦人科	国分	前田産婦人科クリニック	46-6800	
14日 (日)	眼科	隼人	隼人福島眼科	64-2940	
	脳外科内科外科	始良市	青雲会病院	66-3080	
	内科	始良市	吉留クリニック	52-1111	
	小児科	始良市	なかむら小児科	64-3711	
	21日 (日)	内科外科	国分	青葉クリニック	64-0646
		内胃腸消化科	溝辺	とくだクリニック	64-1717
		内科	牧園	春田医院	76-0053
		胃腸肛門内科	隼人	原口外科	42-0155
		小児科	国分	ころうの子どもクリニック	47-1211
		内科消化器科	始良市	川畑内科医院	63-1499
耳鼻咽喉科		始良市	いわつぼ耳鼻咽喉科・めまいクリニック	66-3387	
眼科		始良市	西眼科医院	62-2526	
28日 (日)		内消呼吸器科	横川	伊東内科クリニック	72-9088
		内科	隼人	八反田内科	43-0606
	脳神経外科	隼人	隼人脳神経外科	73-5353	
	眼科	隼人	椎原眼科医院	43-1050	
	小児科	隼人	かわの小児科	42-8866	
	消化器外科	始良市	浜崎クリニック	62-8588	
	内科循環器科	始良市	こまき内科循環器科クリニック	67-8899	
	内科	隼人	日当山温泉東洋医学クリニック	43-3111	
	泌尿器科内科	隼人	たまいクリニック	42-7300	
	内科	始良市	河俣内科	67-8005	
29日 (月・祝)	整形外科	始良市	荒武整形外科クリニック	64-5111	
	眼科	始良市	青雲会病院眼科	66-3080	
	小児科	始良市	こどもとアレルギーのクリニックけいあいら	55-1888	
	内科小児科	湧水町	林内科医院	75-2047	

◎診療時間は午前9時～午後5時。(眼科は午前9時～正午)  
◎原則として緊急を要しない一般の患者はご遠慮ください。  
◎都合により在宅医の変更がありますので、ご連絡の上受診してください。

## ◎日曜・休日薬局日程表 (4月)

始良地区薬剤師会

日/曜日	地区	薬局名	電話
7日 (日)	国分	すみれ薬局	48-8662
	国分	なのはな薬局	45-3305
	横川	サン調剤薬局	72-1800
14日 (日)	隼人	隼人調剤薬局	44-6166
	隼人	ひなた調剤薬局	42-8704
21日 (日)	国分	みほし薬局	48-5840
	溝辺	あおぞら薬局	58-9877
28日 (日)	横川	タイガー薬局	64-6700
	隼人	ひかりの薬局	73-7891
	隼人	ニック調剤薬局はやと店	73-4760
29日 (月・祝)	隼人	ひめぎ薬局	64-2610

◎開局時間は午前9時～午後5時。  
※14日(日)ひなた調剤薬局、28日(日)ニック調剤薬局はやと店は午前9時～正午。

### 小児科・内科 夜間救急診療

- 受付時間
  - 月～金曜/午後7時30分～10時30分
  - 土日・祝日/午後6時30分～9時30分
- ☎=霧島市立医師会医療センター ☎(42)1171

### 休日歯科救急診療

- 受付時間=午前9時～午後2時30分
  - 場所=始良地区歯科医師会館口腔保健センター(空港近く)
- ☎=始良地区歯科医師会 ☎(58)4388

### 母子健康カレンダー

健診や育児教室の日程などが分かる、母子健康カレンダーは市ホームページから。  
☎=すこやか保健センター ☎(42)1159

ダウンロードはこちらから▶



## Healthy Lecture 健康講座

## 国分シビックセンターでの献血は「毎月第3木曜」

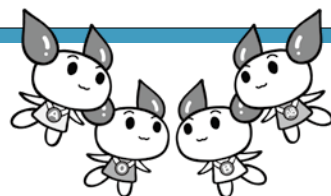

献血は白血病やがんなどの病気の治療、手術などで輸血を必要とする人の命を救う、身近でできるボランティアです。

血液は人工的に作る事ができず、長期保存もできません。1人が1年間に献血できる回数や量には限りがあるため、安定して血液を医療機関に届けるには、多くの人に継続して協力いただく必要があります。

令和6年度の国分シビックセンターでの献血は、毎月第3木曜(3/21のみ金曜)です。ご協力をお願いします。

※都合により中止になることがあります。

☎=県赤十字血液センター ☎099(257)3141

期日	受付時間
4/18、10/17	9:00～16:00
5/16、6/20	9:00～11:45、 13:00～16:00
7/18、8/15	
9/19、11/21	
12/19、1/16	
2/20、3/21	

※4/18、10/17は骨髄バンクのドナー登録の受け付けもあります。