

霧島

広報きりしま

3

March.2026
VOL.448

お知らせ版
The information version

・自治会に入りましょう ・祝日には国旗を掲げましょう

窓口の混雑を避けるために

●混雑しやすい時間帯

平日:午前10時～午後3時頃

●窓口時間を延長(本庁市民課のみ)

3月28日(土)～4月5日(日)は、平日の窓口受付時間を延長し、休日も窓口を開庁しています。ぜひ活用ください。

■の日付は、特に窓口混雑が予想されます

日付	3月				4月				
	28	29	30	31	1	2	3	4	5
曜日	土	日	月	火	水	木	金	土	日
本庁市民課 受付時間	8:15～ 16:30		8:15～18:30					8:15～ 16:30	

市民課の待ち人数や呼び出し状況を、
ライブ配信で確認できます

窓口呼出状況ライブ配信はこちらから→



転出届はマイナンバーカードを使えば、
オンラインで手続きできます

転出手続きはこちらから→



窓口混雑を避けて、スムーズに手続きしましょう

引っ越しシーズン(3月下旬～4月上旬)は、転入・転居などで窓口が大変混み合います。特に月曜日や4月1日は、待ち時間が長くなる傾向があります。転入届は、転入後14日以内であれば手続きができるため、比較的窓口が混まない7日以内に降に来庁日をずらすのがお勧めです。転出手続き

は郵送のほか、マイナポータルを使ってオンラインでも可能です。

また、市民課の混雑などが分かる窓口呼び出し状況のライブ配信を行っていますので、積極的な活用をお願いします。

問=市民課 ☎(64)0901

4月のおもなイベント

4日(土)
～30日(木)

クリスマスツツジ写真展／

場所:国分シビックセンター1階共通ロビー

問=環境衛生課 ☎(64)0950

14日(火)

霧島連山夏山開き／

時間:午前10時～11時/場所:高千穂河原古宮址

問=商工観光施設課 ☎(55)1358

ごみ出しの疑問を解決するアプリ

「さんあ～る」



※利用料無料。通信料は利用者負担です。



霧島市人事行政の運営等の状況

(霧島市人事行政の運営等の状況の公表に関する条例に基づき、霧島市職員の給与などを公表します。)

(6) 職員の任免に関する状況

採用の状況 (令和7年度)

採用区分	一般事務	土木技師	建築技師	保健師	障がい者	消防吏員	計
受験者	246人	19人	0人	7人	8人	23人	303人
採用者	37人	6人	0人	1人	0人	5人	49人

退職の状況 (令和6年度)

定年退職	早期退職	普通退職	分限免職	懲戒免職	死亡退職	計
33人	9人	12人	0人	0人	2人	56人

(7) 職員の勤務時間そのほかの勤務条件の状況

勤務時間の状況 (令和7年4月1日現在)

勤務時間	午前8時15分～午後5時
休憩時間	正午～午後1時
休息時間	なし
1日の勤務時間	7時間45分(休憩時間を除く)
1週間の勤務時間	38時間45分
週休日	土曜、日曜 (一部施設などを除く)

休暇制度の状況 (令和7年4月1日現在)

種類	要件/付与日数
年次有給休暇	年20日(令和6年の平均取得日数 13.7日)
病気休暇	負傷か疾病のため療養する必要があり、勤務しないことがやむを得ないと認められる場合。 ・結核性疾患/1年6カ月を超えない範囲内で医師の診断書などに基づき必要と認める期間 ・私傷病/90日を超えない範囲内で医師の診断書などに基づき必要と認める期間
特別休暇	選挙権の行使、結婚、出産、交通機関の事故その他のほかの特別の事由により職員が勤務しないことが相当である場合。 (主な特別休暇) ・産前休暇/出産予定日までの8週間以内の期間 ・産後休暇/出産の翌日から8週間を経過する日までの期間 ・夏季休暇/6月から10月の期間内における5日の範囲内の期間
介護休暇	負傷、疾病か高齢により日常生活を営むのに支障がある配偶者、父母、子などの介護をするため、勤務しないことが相当であると認められる場合。 ・要介護状態ごとに3回以下、かつ合計6月以下の期間内において必要と認められる期間

休業制度の状況 (令和6年度)

名称	自己啓発等休業	育児休業
内容	職員の公務に関する能力の向上に資する大学などの課程の履修か、国際貢献活動のための休業	子の養育をするための休業
期間	大学などの課程の履修のための休業は2年(特に必要な場合は3年)、国際貢献活動のための休業は3年	当該子が3歳に達する日までの期間
取得者数	男性 0人 女性 0人 計 0人	8人 19人 計 27人

※令和6年度中に新たに取得した者と令和5年度以前から引き続き取得している者の合計を男女別に掲載しています。

(8) 職員の分限と懲戒処分等の状況

分限処分の状況 (令和6年度)

降任	免職	休職	降給	計
0人	0人	9人	0人	9人

※分限処分とは、勤務実績が良くない職員、心身に故障がある職員などに対して、公務能率の維持と適正な運営を確保するため、本人の意思に反してその身分に不利益な変動をもたらす処分です。

懲戒処分の状況 (令和6年度)

戒告	減給	停職	免職	計
3人	1人	1人	0人	5人

※懲戒処分とは、公務員としてふさわしくない行為などがあった場合に、公務の規律と秩序を維持するため、任命権者が科する制裁としての処分です。

(9) 職員の福祉と利益の保護の状況

(令和7年4月1日現在)

福利厚生団体の名称	福利厚生団体の会員数	福利厚生事業の内容
霧島市職員互助会	1,087人	人間ドック助成

※この公表は、誌面の都合により概要となっています。詳細は4月末までに、市ホームページに掲載する予定です。

(1) 職員給与費の状況(普通会計決算)

(令和6年度)

職員数(A)	給与費			計(B)	1人当たりの給与費(B/A)
	給料	職員手当	期末・勤勉手当		
1,076人	4,285,642千円	707,131千円	1,755,963千円	6,748,736千円	6,272千円

※職員手当には退職手当を含みません。職員数は、令和7年4月1日現在の人数です。

(2) 一般行政職の平均年齢と平均給料月額

(令和7年4月1日現在)

平均年齢	平均給料月額
43.1歳	333,200円

(3) 一般行政職の初任給の状況

(令和7年4月1日現在)

区分	霧島市	国
大学卒	220,000円	220,000円
高校卒	188,000円	188,000円

(4) 一般行政職の級別職員数の状況

(令和7年4月1日現在)

区分	1級	2級	3級	4級	5級	6級	7級	計
主な職名	主事補 技師補	主事 技師	主任主事 主任技師	係長級 主査	課長補佐級 主幹	部次長級 課長級	部長級	
職員数	67人	67人	116人	203人	131人	63人	12人	659人
構成比	10.2%	10.2%	17.6%	30.7%	19.9%	9.6%	1.8%	100.0%

※霧島市の給与条例に基づく給料表の級区分です。

(5) 職員の手当の状況

期末手当・勤勉手当 (令和6年度)

霧島市		国	
期末手当	勤勉手当	期末手当	勤勉手当
2.5月分	2.1月分	2.5月分	2.1月分
支給職員1人当たり平均支給額 1,607千円		—	

退職手当 (令和6年度)

区分	霧島市		国	
	自己都合	早期・定年	自己都合	早期・定年
勤続25年	28.0395月分	33.27075月分	28.0395月分	33.27075月分
勤続35年	39.7575月分	47.709月分	39.7575月分	47.709月分
最高限度額	47.709月分	47.709月分	47.709月分	47.709月分
支給職員1人当たり平均支給額	6,318千円	21,020千円	—	

地域手当 (令和6年度)

支給対象地域	支給率	支給対象職員数	国の制度(支給率)
東京都特別区	20%	2人	20%
支給実績			1,158千円
支給職員1人当たり平均支給年額			579,000円

時間外勤務手当 (令和6年度)

支給実績	職員1人当たり平均支給年額
246,709千円	276,270円

特殊勤務手当 (令和6年度)

手当の種類(手当数)	14	
代表的な手当の名称	主な支給対象職員	左記職員に対する支給単価
福祉手当	生活保護などの業務に従事する職員	1カ月3,500円
保健指導手当	保健指導に当たる保健技師	1カ月1,500円
保育業務手当	保育園の児童の保育に従事する職員	1カ月3,000円
衛生業務手当	清掃センターなどの業務に従事する技能・労務職の職員	1カ月5,000円
支給実績		16,757千円
支給職員1人当たり平均支給年額		50,625円

その他の手当 (令和6年度)

手当名	内容と支給単価	国の制度との異同	支給実績	支給職員1人当たり平均支給年額
扶養手当	・配偶者6,500円 ・子10,000円 ・父母など6,500円 ・特定期間の子の加算(16～22歳)1人につき5,000円	同	147,269千円	258,367円
住居手当	・貸家・貸間居住者 最高28,000円	同	81,461千円	254,566円
通勤手当	・交通機関利用者 運賃相当額(最高55,000円) ・交通用具使用者 片道2km以上 2,000～31,600円	同	67,129千円	77,516円

移動図書館日程表(巡回時間と場所) 4月～9月

市民の皆さんは、どなたでも利用できます(巡回先によっては施設利用者のみ)。巡回日程は都合により変更することがありますので、ご了承ください。

学校の巡回日は学校からのお知らせをご確認ください。

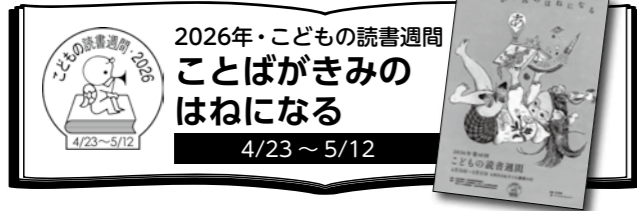

しろやま号		問=国分図書館 ☎(64)0918						
ステーション	時間	4月	5月	6月	7月	8月	9月	
福山総合支所	13:40～14:00	7火	1金	2火	1水	4火	2水	
自衛隊福島官舎	9:50～10:10	8水	8金	3水	2木	5水	3木	
大野原団地	10:20～10:40							
検校橋団地	9:50～10:10							
西山下団地	10:20～10:40	9木	12火	4木	3金	6木	4金	
霧島総合支所	13:50～14:10							
福島尾籠商店前	9:50～10:10	10金	15金	11木	17金	12水	17木	
野口西サンパーク 国分近く	10:50～11:10							
福島第5向井ビル	9:50～10:10		14木					
野口西高城	10:20～10:40							
姫城地区 コミュニティ広場	13:35～13:55	22水		12金	22水	20木	18金	
発達支援センター はなはな	14:05～14:25		21木					
第3重久団地	14:35～14:55							
小廻地区公民館	9:50～10:10							
上井団地	10:30～10:50							
城山団地	11:05～11:25	23木	26火	23火	23木	25火	24木	
ニュータウン こいかん橋	13:35～13:55							
夕日ヶ丘団地(国分)	14:05～14:25							
名波ハイタウン	14:35～14:55							
清水橋 (姫城消防詰所近く)	9:50～10:10							
夢ヶ丘ニュータウン	10:25～10:45							
サンヒルズ重久	10:55～11:15	24金	27水	26金	24金	27木	25金	
つづけ丘 ニュータウン	13:35～13:55							
天神台団地	14:05～14:25							
重久団地	14:35～14:55							

はやとすすかけ号		問=隼人図書館 ☎(43)7574						
ステーション	時間	4月	5月	6月	7月	8月	9月	
松永地区公民館	10:20～10:40							
子育て支援にここ	13:35～13:50	10金	1金	2火	1水	4火	8火	
隼人認定子ども園	13:55～14:10							
ハートフル隼人病院	14:15～14:40							
富隈地区公民館	10:20～10:40							
牧園にここ 学童クラブ	13:50～14:00	9木	7木	3水	2木	5水	2水	
酒匂クリニック前	14:30～14:40							
こどもの城 クローバー	10:30～11:00							
宮内児童クラブ	11:10～11:25	14火	12火	4木	3金	6木	3木	
中福良地区公民館	13:40～13:50							
陵南幼稚園	14:10～14:25							
宮内地区公民館	10:20～10:40							
陵南児童クラブ	13:55～14:10	15水	13水	9火	7火	17月	9水	
ゆるり館	14:35～14:55							
日当山地区公民館	10:20～10:40							
日和館	14:30～14:50	16木	14木	11木	8水	18火	10木	
小野児童クラブ	15:05～15:25							
みつぎ童夢園	9:40～10:00							
天降川地区 共同利用施設	10:20～10:40	21火	19火	15月	6月	19水	15火	
とみくま児童クラブ	14:25～14:40							
小浜地区公民館	10:20～10:40	22水	29金	16火	9木	25火	16水	
はびね隼人	14:25～14:40							
姫城地区公民館	10:20～10:40							
姫城地区公民館横	14:30～14:40	23木	21木	17水	10金	26水	17木	
悠楽館	15:00～15:10							
小野地区公民館	10:20～10:40							
牧園保育園	14:00～14:10	24金	26火	18木	14火	27木	24木	
宇都団地	14:45～15:05							
エスプリ鹿児島	14:50～15:15	28火	27水	23火	15水	28金	25金	
のぐち童夢園	10:20～10:40							
中津川保育園	14:05～14:15	30木	28木	24水	16木	31月	29火	
日当山春光園	14:45～15:05							

Topic of kirishima city

まちの話題

市ホームページに掲載している「まちの話題」にも、市内の出来事を紹介していますのでご覧ください。



応援を力に疾走した県下一周駅伝王者の貫禄を見せ、始良チーム連覇

県 下一周駅伝が2月21日から25日にかけて開催され、県内12地区のランナーが郷土の誇りをかけて、52区間567.5kmを走り抜きました。2位に5分以上の大差をつけて初日のレースを制した始良チームは、勢いそのままに第2・3日と5日の計4日間で日間優勝を達成。累計タイム29時間58分13秒を記録し、2位のチームに10分53秒差をつけて2年連続の総合優勝を果たしました。勝利に沸いた選手らは、早くも来年の3連覇に向けてさらなる飛躍を誓いました。

みんなで餅つきを楽しもう



中 津川小学校で2月14日、地域の人に教わりながら餅つきが行われました。6年生の野間日々輝君は「きねでつくのは大変だったが、買った餅よりおいしい。何個でも食べられそう」と満足げに話しました。

歩いて学ぼう、金山の歴史



山 ケ野金山周辺で2月15日、かつて栄華を誇った金山の歴史を学ぶ山ヶ野金山ウォーキング大会が開催。約150人が参加し、横川中学校の生徒らによるガイドに耳を傾け、当時の姿に思いをはせました。

こくぶ初市、盛大に開催



霧 島に春を呼ぶ恒例のこくぶ初市が2月21・22日、国分の市街地で開催。歩行者天国となった旭通りには、500mにわたって花木や市内の特産品など約120の露店が並び、多くの人でにぎわいました。

50年の節目、晴れやかに



結 婚50年を祝う市合同金婚式が3月4日、国分ハウジングシビックホールで開催され、昭和50年に結婚した44組の夫婦が出席しました。参加者は共に歩んだ半世紀を振り返り、互いをねぎらいました。

お知らせ

離婚後の親権のルールが変わります

これまでの民法では、離婚後の未成年の子どもの親権は、父母のどちらか一方を親権者（単独親権）と定めなければなりませんでしたが、法改正により、離婚後も父母が共に親権を持つ共同親権か、単独親権かを選択できるようになります。

なお、令和8年4月1日届け出分から適用されます。法改正に関する詳細は、法務省ホームページをご覧ください。



法務省ホームページはこちら

◎問 市民課 ☎(64)0901

土地や家屋の価格を縦覧できます

所有する土地や家屋の固定資産評価額と、市内にある他の土地や家屋の評価額とを比較できます。比較する土地や

家屋の指定はできません。
●期間 4月1日(水)～6月1日(月)

●場所 税務課、各総合支所 地域振興課(隼人市民サービスセンター、福山市民サービスセンターは除く)

●縦覧できる人 固定資産税の納税義務者か代理人
●必要な物 本人確認書類(代理の場合は委任状と代理人の本人確認書類)

◎問 税務課 ☎(64)0885、各総合支所地域振興課

国民年金保険料の納付学生特例で猶予に

令和8年度の国民年金保険料学生納付特例申請の受け付けが、4月から始まります。承認されると、令和8年度の国民年金保険料の納付が猶予されます。

●必要な物 学生証(コピーは両面必要) 在学証明書 基礎年金番号が分かる物、代理の場合は委任状と代理

◎問 市民課 ☎(64)0901

国保・後期高齢加入者の皆さん

人間ドックを受診しましょう

国民健康保険加入者は、希望の医療機関に電話で申し込みください。医療機関窓口では対応できない場合があります。後期高齢者医療保険加入者は、まず市役所に申請し、お手元利用券が届いてから医療機関に電話で申し込みください。

■一般・女性コース

●検査内容=一般、呼吸器、循環器、消化器、肝・腎機能、動脈硬化、血液一般(特定健診の基本項目を含む)
※子宮細胞、乳房検査は女性コースのみ実施します。

- 対象=30歳以上(4月1日時点)の国民健康保険加入者、後期高齢者医療保険加入者 ※保険税(料)完納者のみ。
- 期間
 - 国民健康保険加入者: 4月~3月
 - 後期高齢者医療保険加入者: 6月~3月 (JA鹿児島厚生連病院はJA各支店に掲示)
- ※特定健診、長寿健診、人間ドック各コースの重複受診はできません。 ◎問=保険年金課 ☎(64)0886

委託医療機関	受付	自己負担額
市立医師会医療センター ☎(42)1171	4/1(水)から、9:00~12:00	一般コース19,000円 ※胃カメラ希望の場合は別途3,300円、麻酔(鎮静剤)使用時は追加料金2,200円が必要。
協愛病院 ☎(45)6211	4/1(水)から、14:00~16:00	一般コース 16,250円
国分中央病院 ☎(45)3085	4/1(水)から、13:30~16:30	一般コース 15,324円 ※胃カメラ希望の場合は別途4,400円が必要。
みはらクリニック ☎(46)8202	4/1(水)9:00から	一般コース 13,500円 ※オプション分は別途実費。
国分生協病院 ☎(45)4806	4/3(金)から、10:00~16:30	一般コース 20,507円
霧島杉安病院 ☎(57)1221	4/1(水)から、9:00~16:00	一般コース 15,639円
青雲会病院(始良市) ☎(66)3650	4/1(水)から、10:00~16:00	一般コース 22,960円/女性コース 29,100円 ※胃カメラ実施の際、鎮静剤希望の場合は追加料金3,000円が必要。
JA鹿児島厚生連病院(鹿児島市) ☎(55)7301(JAあいら総務部)	【溝辺・横川】4/1(水)8:30から 【牧園・霧島・福山】4/1(水)13:00から 【国分】4/2(木)8:30から 【隼人】4/2(木)13:00から	一般コース 23,500円/女性コース 28,760円 ※胃カメラ希望の場合は別途4,400円、麻酔(鎮静剤)使用時は追加料金2,200円が必要。

がん予防コース(PET検査) ●検査内容=PET検査、特定健診の基本項目

委託医療機関	受付	コース名	自己負担額	検査内容
市立医師会医療センター ☎(42)1171	4/1(水)から、9:00~12:00	PET/CT	82,000円	PET/CT全身撮影
厚地記念クリニック(鹿児島市) ☎099(226)8871	4/1(水)9:00から	PET/CT	70,000円	PET/CT全身撮影、甲状腺、腹部超音波
南風病院(鹿児島市) ☎0120(332)411	4/1(水)9:00から	総合コース	100,000円	PET/CT全身撮影、甲状腺、腹部超音波、胃カメラ、MRI(肝臓~骨盤)
		基本コース	80,000円	PET/CT全身撮影、甲状腺、腹部超音波、胃カメラ
		PET/CT	51,000円	PET/CT全身撮影
藤元総合病院(宮崎県都城市) ☎0986(22)7017	4/1(水)9:00から	PET/CTベーシック	51,000円	PET/CT全身撮影
		PET/CTアドバンス	99,000円	PET/CT全身撮影、頭部MRI、腹部超音波

脳疾患予防コース(脳ドック) ●検査内容=一般、循環器、血液一般、頭部MRI、頸部超音波(特定健診の基本項目を含む)

委託医療機関	受付	自己負担額	委託医療機関	受付	自己負担額
市立医師会医療センター ☎(42)1171	4/1(水)から、9:00~12:00	20,700円	霧島記念病院 ☎(47)3100	4/1(水)9:00から	16,000円
国分脳神経外科クリニック ☎(64)0059	4/1(水)9:30から	16,000円	井料クリニック ☎(46)9300	4/10(金)9:00から	17,000円
			隼人脳神経外科 ☎(73)5353	4/13(月)10:00から	15,000円

8月豪雨災害関連の補助制度 申し込みはお済みですか

申し込みは5月29日(金)まで

■住宅の応急修理制度
昨年8月の豪雨で被害を受けた壁、床、窓、台所、トイレなど日常生活に必要不可欠な最小限度の部分の修理を行う際、被災者が選定した修理業者に対し、市が修理を委託する「住宅の応急修理制度」の申込期限は5月29日(金)で、修理完了期限は8月7日(金)です。必要書類など詳細は、市ホームページをご覧ください。

●対象/限度額
・半壊以上の被害を受けた住宅の世帯/73万9千円以内
・準半壊の被害を受けた住宅の世帯/35万8千円以内
※費用は市から修理業者に直接支払います。
※限度額を超える部分は自己負担になります。

◎問・申=建築指導課 ☎(64)0954

■自費解体の費用償還
昨年8月の豪雨で被害を受けた市内の家屋などを、自らの費用負担で解体・撤去した人に対し、その費用の一部を予算の範囲内で償還する「費用償還制度(自費解体)」の申込期限は5月29日(金)です。早めに申し込みください。詳細は市ホームページをご覧ください。

●償還の対象
・罹災証明書で、「全壊」「大規模半壊」「中規模半壊」「半壊」と記載された被災家屋など

●償還の額
・全壊=被災家屋などの解体・撤去処分などに要した費用
・大規模半壊、中規模半壊、半壊=被災家屋などの運搬と処分に要した費用
※償還の対象とするべき項目の金額の合計額と、市が別に定める基準に基づき算定した金額のいずれか低い額を上限として償還します。

◎問・申=環境衛生課 ☎(64)0961



詳細はこちら↑



詳細はこちら↑

◎問・申 加治木年金事務所 ☎(62)3511、保険年金

課 ☎(64)0886、隼人市民福祉課、各総合支所市民生活課

土地・戸建て・アパート・マンションなどお任せ下さい!

不動産売却 賃貸

あなたにぴったりの活用プランをご提案
お問い合わせ ☎0995-73-3570

霧島市国分中央1丁目14番19号 空き家バンク連携協会会員

住むバンク 株式会社 互商事

平日限定の特別イベント! ぜひ、遊びに来てね!

小学生フェスタ

平日限定(月曜日~金曜日)
日程 4月6日(月)~4月28日(火)
小学生以下 1ゲーム ¥100

国分スターレーン
霧島市国分野口北1617-1
☎0995-47-7777 FAX0995-47-6400
午前9時~午後11時 年中無休

あなたの子育てを支えます



子育てを支えるさまざまな制度があります。困ったことがあれば、まずは相談ください。

■児童扶養手当

- 対象=ひとり親家庭や父母が一定の障害の状態にある家庭などで児童を監護している父母か、父母に代わって児童を養育している人(所得や公的年金の給付による制限あり)
- ※対象児童が児童福祉施設などに入所しているか、ひとり親家庭であっても事実上婚姻と同様の状態にある場合は支給されません。
- 支給期間=対象児童が18歳到達後、最初の3月31日まで(障害がある児童は20歳の誕生日まで)
- 支給月額(対象児童1人当たり。令和8年4月分以降)
 - ・全部支給=48,050円
 - ・一部支給=11,340~48,040円

■特別児童扶養手当

- 対象=該当の障害がある20歳未満の児童を養育している父母か、父母に代わって児童を養育している人(所得による制限あり)
- ※対象児童が障害を理由に公的年金の給付を受けているか、児童福祉施設などに入所している場合は支給されません。
- 支給月額(対象児童1人当たり。令和8年4月分以降)
 - ・1級=58,450円
 - ・2級=38,930円

■ひとり親家庭医療費助成金

ひとり親や父母が一定の障害の状態にある家庭の父母と児童、父母のいない児童にかかる医療費のうち、高額療養費などを除く保険診療で支払う一部負担金の全額を助成します(所得制限あり)。助成期間は児童扶養手当の支給期間に準じます。

■ひとり親家庭への就業支援

- ひとり親家庭自立支援教育訓練給付金
就職やキャリアアップのための規定の講座を受講した場合、受講費の一部を支給します。
 - ひとり親家庭高等職業訓練促進給付金
ひとり親家庭の父母が、特定の資格取得のために6カ月以上、養成機関などで修業する場合、その期間中(48カ月を上限)月額10万円(住民税非課税世帯)か7万5000円(住民税課税世帯)を支給します。
- ※両給付金とも、受給資格や対象となる講座・資格などに条件があります。

問=子育て支援課 ☎(64)0735

狂犬病予防集合注射

狂犬病は治療法がなく、ワクチン接種で予防するしかありません。生後91日以上の子犬は、年1回の予防注射が法律で義務付けられています。

狂犬病予防集合注射を次のとおり実施します。詳細は、今後送付するがきか市ホームページをご覧ください。

※市では、飼い主と飼い犬の安全面・衛生面を考慮し、動物病院での個別注射を推

地区	期日
溝辺	4/14(火)
横川	4/15(水)
霧島	4/20(月)
福山	4/23(木)
国分	5/7(木)・8(金)
隼人	5/12(火)・13(水)
牧園	5/14(木)

奨めています。

●注射手数料23400円(新規登録をする場合は、別途3千円が必要)

●必要な物にはがき、注射手数料

世界自閉症啓発デー・発達障害啓発週間

毎年4月2日は「世界自閉症啓発デー」、4月2日から8日は「発達障害啓発週間」です。期間中、国分シビックセンター1階エントランスホールで、自閉症児・自閉症者の作品展と障がい者への理解や配慮に関するパネルを展示します。

発達障害の人は、他人の意図や感情の直感的な理解、言葉の適切な使用が苦手な場合があり、さまざまな場面で困難に直面することがあります。見た目では障害があることが分かりにくいいため、発言などが誤解されることもあります。発達障害の原因はしつけや家庭環境ではなく、脳機能の発達に関係しています。発達障害の特徴を知り、正しく理解することが大切です。

緑のカーテン作り方講座

国分中央高校の生徒が説明します。参加者にはゴーヤーやヘチマなどの苗(1グループ6株)を配布します。

日時 5月16日(土)午前10時~正午

場所 隼人農村環境改善センター

対象 市内の家庭、学校、企業などの単位(1人でも可。1団体2グループまで)

定員 80グループ

※申し込み多数の場合は抽選。

申込方法 2グループ名、代表者の住所、氏名、電話番号を電話か申し込みフォームから

申込期限 4月17日(金)

青少年海外派遣事業

事業名	市協会派遣事業(マレーシア)	県青少年国際協力体験事業
派遣地	マレーシア・マラッカ	ラオス
派遣期間	7/24~7/31(8日間)	7/19~7/26(8日間)
研修内容	・現地の学生と英語で交流 ・マラッカ(世界遺産)やクアラルンプールの視察 ・ホームステイ	・青年海外協力隊の活動視察 ・学校訪問 ・ホームステイ
募集人員	中学生8人(最少催行4人)	中学生2人
参加費用	約350,000円	約250,000円

上記費用の半額程度を協会が助成(為替変動などによる増額は全額個人負担)

いきいき国分交流センター

各総合支所地域振興課で配布、市ホームページからもダウンロード可)を直接か郵送

申込期間 4月1日(水)~13日(月)消印有効

心推進協議会事務局(市民活動推進課内) ☎(64)0924

いきいき国分交流センター

体調改善エアロ水曜コース

期間 4月7日~28日(毎週火曜・全4回)

時間 午後0時20分~1時20分

体調改善エアロ水曜コース

期間 4月8日~5月13日(全て水曜・全4回)

時間 午後1時20分~2時20分

あさめないで! 高校卒業!

【通信制・単位制・普通科】

一般入学・転入学・編入学 随時入学可能

高校卒業までを指導いたします。

関連校への推薦制度があります。

- ・岡山理科大学
- ・倉敷芸術科学大学
- ・千葉科学大学
- ・吉備国際大学
- ・九州保健福祉大学
- ・九州保健福祉大学総合医療専門学校 等

並木学院高等学校 始良学習支援センター

TEL:0995-55-8454 FAX:0995-55-5750

メール:aira@namikigakuin.ac.jp

〒899-5231 鹿児島県始良市加治木町反土1010-2

小さな規模で大きな安心

Private funeral https://issou-k.jp

家族葬 自宅葬 遺品整理 散骨 遺産相続 お墓 etc

相談無料 自社ホール ご自宅でも

市民葬祭 一息 ぬくもり

NPO法人 ぬくもり 090-1194-5250 TEL0995-45-4445

6.9万円より

事業名	青少年ホームステイ体験事業	市協会派遣事業(マレーシア)	県青少年国際協力体験事業
派遣地	アメリカ	マレーシア・マラッカ	ラオス
派遣期間	7月下旬から約3週間	7/24~7/31(8日間)	7/19~7/26(8日間)
研修内容	・平日は英語の授業 ・社会見学やボランティア活動への参加 ・ホームステイ	・現地の学生と英語で交流 ・マラッカ(世界遺産)やクアラルンプールの視察 ・ホームステイ	・青年海外協力隊の活動視察 ・学校訪問 ・ホームステイ
募集人員	中高生10人	中学生8人(最少催行4人)	中学生2人
参加費用	約638,000円	約350,000円	約250,000円

上記費用の半額程度を協会が助成(為替変動などによる増額は全額個人負担)

行動ができる市内在住の人事業に関する研修・報告会などに全て参加できる人

※派遣生の保護者は市国際交流協会に3年以上入会する必要があります。(年会費5千円)

※以前参加した事業には申し込みできません。

申込方法 申込書など(市内各学校で配布。市国際交流協会ホームページからもダウンロード可)を直接か郵送

申し込み多数の場合は選考。

申込期間 4月1日(水)~17日(金)必着

市道や市内の公園などに花を植えて管理する団体に、花の苗を配布します。

対象 団体 地区自治公民館、老人クラブ、子ども会、地域活動を行う団体など

申込方法 申請書(市民活動推進課、隼人地域振興課)

【共通事項】

- 対象 成人(高校生を除く)
- 定員 先着14人(4人以上で実施)
- 受講料 2600円
- 受付 3月31日(火)から

問 申 いきいき国分交流センター ☎(64)5522

あさめないで! 高校卒業!

【通信制・単位制・普通科】

一般入学・転入学・編入学 随時入学可能

高校卒業までを指導いたします。

関連校への推薦制度があります。

- ・岡山理科大学
- ・倉敷芸術科学大学
- ・千葉科学大学
- ・吉備国際大学
- ・九州保健福祉大学
- ・九州保健福祉大学総合医療専門学校 等

並木学院高等学校 始良学習支援センター

TEL:0995-55-8454 FAX:0995-55-5750

メール:aira@namikigakuin.ac.jp

〒899-5231 鹿児島県始良市加治木町反土1010-2

舞鶴大学・大学院生

- 期間 5月～2月(月1回・全10回)
●時間 午前9時30分～11時
●場所 国分ハウジングシビックホール(市多目的ホール)ほか
●対象 対象おおむね65歳以上の市民
●学費 2千円
●申込日時 4月2日(木)・3日(金)、午前9時～午後4時

相談

定例行政相談

- 参加料 無料
●場所 加治木高校同窓会 ☎(63)2774
●日時 4月19日(日)午前9時30分～11時30分(受付9時10分から)
●場所 加音ホール(始良市加治木町木田5348-185)

加治木高校同窓会 防災講演

危機管理のプロが語る、大規模災害への備え～想定外を乗り越えるための始良・霧島の地域防災とは～
東日本大震災や紀伊半島豪雨など、数々の大規模災害現場で復旧任務の最前線に立つ

心の健康相談

眠れない、つらい気持ちを

Table with 2 columns: 国分公民館小会議室 (4/16, 4/23, 5/21, 5/28, 6/18, 6/25, 7/16, 7/23, 8/20, 8/27, 9/17, 9/24) and 隼人市民サービスセンター 第3会議室 (4/9, 5/14, 6/11, 7/9, 8/6, 9/10)

市法律相談センター

弁護士が相続、遺言、交通事故などの法律相談に応じます。(相談無料、要予約) ☎(42)1178

4月の人権相談

法務大臣から委嘱された人権擁護委員が、家族の問題、財産・相続の問題、差別など人権に関する相談に応じます。(相談無料、予約不要)

年金相談

社会保険労務士が年金に関する相談に応じます。老齢年金などの請求手続きもできます。代理の人が相談する場合は、委任状が必要です。(相談無料)

市税などの納め忘れはありませんか

令和7年度分の市税などの納め忘れはありませんか。お手元に納付書がある人は、早急に納付をお願いします。～納付は口座振替を～

※2月の市長交際費はありませんでした。

※このコーナーは、出生届・死亡届提出時に掲載依頼書を出された人のみ掲載しています。

うぶ声 誕生

届出日 (1/16～2/15)

国分地区

- 辻 六花 上車田
下村 菜瑚 道場口
和田 滯夜 福島3
和田 青葉 川跡西
松田 湊和 新町第6
下松瀬 結菜 野口西第二
小濱 希香 花園
東郷 珠成 成矢 一条
原田 羽都 涼平 新町第5
上松 美光 博和 豊北
谷口 夢美 史穂 弟子丸
南 椋風 慶慎 清水本町
築島 結楽 真也 剣之宇都
四元 美結 美智子 西馬場

溝辺地区

- 吉村 紬生 晋作 麓原東
落合 愛芽 百恵 寺蔵
前園 瑠那 歩夢 玉利北
坂元 紬生 良平 麓原西
西内 悠真 惠梨香 高陵
西内 紬流 惠梨香 高陵

霧島地区

- ディアズ カナリ ユウキ 遠見松

隼人地区

- 石田 光莉 由起子 見次4
森 心那 貴博 新七
安田 巨之介 祐和 沢馬場2
北川 洞維 沙恵子 湯田
山内 朝陽 翔太 天降川
樋口 翔斗 卓矢 溝上
餅原 煌優 優那 武安
満尾 朔翔 知恵美 東後
久保田 依千華 悠介 東後
有川 大晴 真平 本町3
砂子間 叶 衛 真孝西3
脇 ふく 祐輔 御前馬場東
持永 姫寿来 大将 見次4
岩切 糸乙葉 繁 川尻北
有元 篠桜 玖麗愛 橋之口

福山地区

- 松崎 翠 玲 下牧之原
谷口 朔叶 正実 東牧之原

おくやみ 夜悼

届出日 (1/16～2/15)

国分地区

- 福崎 ムツ子 山下2
徳田 定則 岩崎
今村 ヨシ 前馬場第1
鎌田 律子 松山
下村 一広 道場口
鎌田 淳子 奈敷2
赤塚 艶子 豎馬場
西園 法子 野口西第二
永田 チツ子 野口西第二
徳田 ヨツ 三郷
安樂 盛秀 東馬場
正徳 麗子 東前田
市来 喜代子 福島3
中道 満男 名波1

溝辺地区

- 石原 ヨシ子 久保山
有馬 純一 水尻東
有村 利子 昭和
南玉利 三郎 玉利中央
榎木園 千春 祝儀園

横川地区

- 橋口 アヤ子 川北
海老ケ迫 スミエ 89 赤水

牧園地区

- 山下 富子 万膳2区
黒江 アキエ 中津川7区
山下 カネ 万膳3区
崎山 忍 母ヶ野
竹之内 ハツ子 牧園7区
種子田 豊子 高千穂7区

霧島地区

- 溜 邦男 野上
清川 幸子 駅前
城ヶ崎 ゆり子 笹之段
井之上 カヨ子 駅前1
森蘭 忠男 住吉17
岩切 タチ子 東前
佳元 達延 真孝1
池田 忠 新川6
松下 春雄 坂下
新中 正勝 中福良
薄田 鶴雄 新川3
川野 ナリ子 橋之口
中原 勝實 新川7
田代 喜美子 新見
古俣 キミ 100 中道1の西

福山地区

- 牧 正光 下牧之原
濱田 二三男 小廻
中村 隆子 73 下牧之原



◎日曜・休日在宅当番医表(4月)

始良地区医師会

日/曜日	診療科目	地区	病院名	電話
5日(日)	内科	牧園	霧島桜ヶ丘病院	78-3135
	内呼吸器科	隼人	森クリニック呼吸器科・内科	42-8111
	整形外科	国分	清水整形外科医院	47-3939
	小児科	国分	こうの子どもクリニック	47-1211
	内科消化器科	始良市	中馬クリニック	67-8000
	産婦人科	始良市	竹内レディースクリニック	65-2296
	眼科	始良市	田中眼科	65-3986
12日(日)	外整形内科	国分	かのう医院	46-9111
	内科	隼人	永山医院	42-0109
	眼科	国分	霧島眼科	45-6888
	小児科	国分	ふたばクリニック小児科皮膚科	57-5555
	内科	始良市	徳重クリニック	62-2672
	脳外科内科外科	始良市	青雲会病院	66-3080
	内科	湧水町	前田医院	74-5001
19日(日)	内科外科	国分	青葉クリニック	64-0646
	内胃腸消化科	溝辺	とくだりクリニック	64-1717
	外科胃腸科	国分	国分なかむらクリニック	45-3333
	内胃腸科	始良市	尾田内科胃腸科	65-7511
	整形外科	始良市	まきお内科・整形外科	73-6370
	眼科	始良市	あいら中央眼科	55-1725
	小児科	始良市	すこやかクリニック	62-0308
26日(日)	内科	牧園	春田医院	76-0053
	内科	隼人	八反田内科	43-0606
	整形外科	国分	霧島整形外科クリニック	73-8840
	眼科	国分	いぢち眼科	47-3618
	小児科	隼人	かわの小児科	42-8866
	内科	始良市	希望ヶ丘病院	65-3207
	皮膚形成外科	始良市	西クリニック	67-2412
29日(水・祝)	内消呼吸器科	横川	伊東内科クリニック	72-9088
	リウマチ科内科	隼人	霧島リウマチ膠原病クリニック	42-2755
	産婦人科	隼人	みつお産婦人科	44-9339
	眼科	隼人	隼人福島眼科	64-2940
	小児科	国分	きたはらこどもクリニック	64-0677
	内科消化器内科	始良市	クリニック1にしあいら	66-1001
	泌尿器科	始良市	川原泌尿器科クリニック	64-5181

◎診療時間は午前9時～午後5時。(眼科は午前9時～正午)
◎原則として緊急を要しない一般の患者はご遠慮ください。
◎都合により在宅医の変更がありますので、ご連絡の上受診してください。

◎日曜・休日薬局日程表(4月)

始良地区薬剤師会

日/曜日	地区	薬局名	電話
5日(日)	国分	みなと調剤薬局	47-2062
	国分	みほし薬局	48-5840
	牧園	さくらの杜薬局	78-8282
	隼人	くにみ薬局隼人店	64-2662
12日(日)	国分	たんぼ薬局	48-5788
	国分	おおぞら薬局	57-6220
	国分	霧島市民薬局中央	47-1855
19日(日)	隼人	みつば薬局	43-0424
	国分	なのはな薬局	45-3305
26日(日)	溝辺	あおぞら薬局	58-9877
	国分	霧島マリンバ薬局	73-7970
	隼人	ひかりの薬局	73-7891
	隼人	とぞか薬局隼人店	64-2270
29日(水・祝)	国分	ニック調剤薬局国分西店	56-7577
	横川	タイガー薬局	64-6700
	隼人	隼人調剤薬局	44-6166
	隼人	ひなた調剤薬局	42-8704

◎開局時間は午前9時～午後5時。
※12日(日)霧島市民薬局中央、29日(水・祝)ひなた調剤薬局は午前9時～正午。

小児科・内科 夜間救急診療

- 受付時間
 - ・月～金曜/午後7時30分～10時30分
 - ・土日・祝日/午後6時30分～9時30分
- ☎=市立医師会医療センター ☎(42)1171

夜間当番薬局(電話相談)

- 時間=午後6時～9時
夜間当番薬局の日程はこちら→
- ☎=始良地区薬剤師会 ☎(43)3352



休日歯科救急診療

- 受付時間=午前9時～午後2時30分
- 場所=始良地区歯科医師会館口腔保健センター(空港近く)
- ☎=始良地区歯科医師会 ☎(58)4388

国分シビックセンターでの 献血は「毎月第3木曜日」

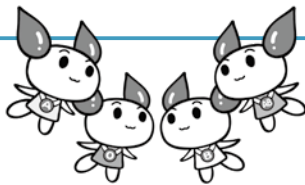

献血は白血病やがんなどの病気の治療、手術などで輸血を必要とする人の命を救うために、健康な人ができるボランティアです。

輸血用の血液は人工的に作る事ができず、長期保存もできません。また、1人が1年間に献血できる回数や量には限りがあるため、輸血が必要とされる医療機関に安定して血液を供給するには、1年を通じて多くの人に献血の協力をいただく必要があります。

令和8年度の国分シビックセンターでの献血は、毎月第3木曜日に行います。ご協力をお願いします。

期日	4/16、5/21、6/18、 7/16、8/20、9/17、 10/15、11/19、12/17、 1/21、2/18、3/18
受付時間	9:00～11:30、 13:00～16:00

※都合により中止になることがあります。

☎=県赤十字血液センター ☎099(257)3141

母子健康 カレンダー

健診や育児教室の日程などが分かる母子健康カレンダーは、市ホームページから。

☎=市総合保健センター ☎(55)0190



ダウンロードはこちら

