

# R8霧島市立医師会医療センター 既存病棟解体工事

## <解体Ⅱ期> (建築・外構)

建物 名称	図面 番号	図面 名称	縮尺	図面 データ	建物 名称	図面 番号	図面 名称	縮尺	図面 データ
病棟	A-00	表紙、図面リスト	—	DWG	病棟	A-19	建具表 1	1/50	PDF
	A-01	解体特記仕様書 1	—	DWG		A-20	建具表 2	1/50	PDF
	A-02	解体特記仕様書 2	—	DWG		A-21	建具表 3	1/50	PDF
	A-03	敷地全体配置図 (解体工事2期1工区着工時)	1/500	DWG		A-22	基礎伏図 1階伏図	1/200	PDF
	A-04	敷地全体配置図 (解体工事2期1工区完了時)	1/500	DWG		A-23	2階3階床梁伏図	1/200	PDF
	A-05	仕上表	—	DWG		A-24	R階PH階PHR階床梁伏図	1/200	PDF
	A-06	1階2階平面図	1/200	PDF		A-25	基礎、基礎梁リスト	1/30	PDF
	A-07	3階塔屋階平面図	1/200	PDF		A-26	柱リスト	1/30	PDF
	A-08	西棟1階平面図・外構撤去図	1/100	DWG		A-27	大梁、小梁リスト	1/30	PDF
	A-09	西棟2階平面図	1/100	DWG		A-28	スラブ、壁リスト	1/30	PDF
	A-10	東棟1階平面図・外構撤去図	1/100	DWG		A-29	配筋詳細図	1/30	PDF
	A-11	東棟2階平面図	1/100	DWG		A-30	架構配筋詳細図	1/30	PDF
	A-12	東棟3階平面図	1/100	DWG		A-31	フェンス増設図	1/100、1/75	DWG
	A-13	東棟塔屋階平面図、受水槽平面図	1/100	DWG					
	A-14	立面図、断面図	1/200	PDF					
	A-15	矩計図 1	1/50	PDF					
	A-16	矩計図 2	1/50	PDF					
	A-17	1階2階建具案内図	1/200	PDF					
	A-18	3階塔屋階建具案内図	1/200	PDF					

2023年01月20日

日付 2022.07.19 設計者 中野智行 監理者 東原崇、横口弘島 吉川瑞樹	一級建築士 登録番号 第305253号 中野智行 構造設計一級建築士 登録番号 0000号 構造確認者 設備関係規定に適合することを確認した者 設備設計一級建築士 建築士証交付番号 第0000号 設備確認者	一級建築士 登録番号 第266585号 高橋 創	図面 R8霧島市立医師会医療センター既存病棟解体工事 表紙、図面リスト	図面 0190403 図面 A-00
--	--	--------------------------	---	-----------------------------



霧島市解体工事特記仕様書

Table with 2 columns: 項目 (Item) and 特記事項 (Special Notes). It details construction methods for asbestos removal, including safety measures, monitoring, and disposal procedures.

Table with 2 columns: 項目 (Item) and 特記事項 (Special Notes). It details the removal of various materials like stone wool, insulation, and formwork, including safety protocols and handling instructions.

Table with 2 columns: 項目 (Item) and 特記事項 (Special Notes). It details the removal of building materials and components, including a detailed flowchart for material recycling and disposal.

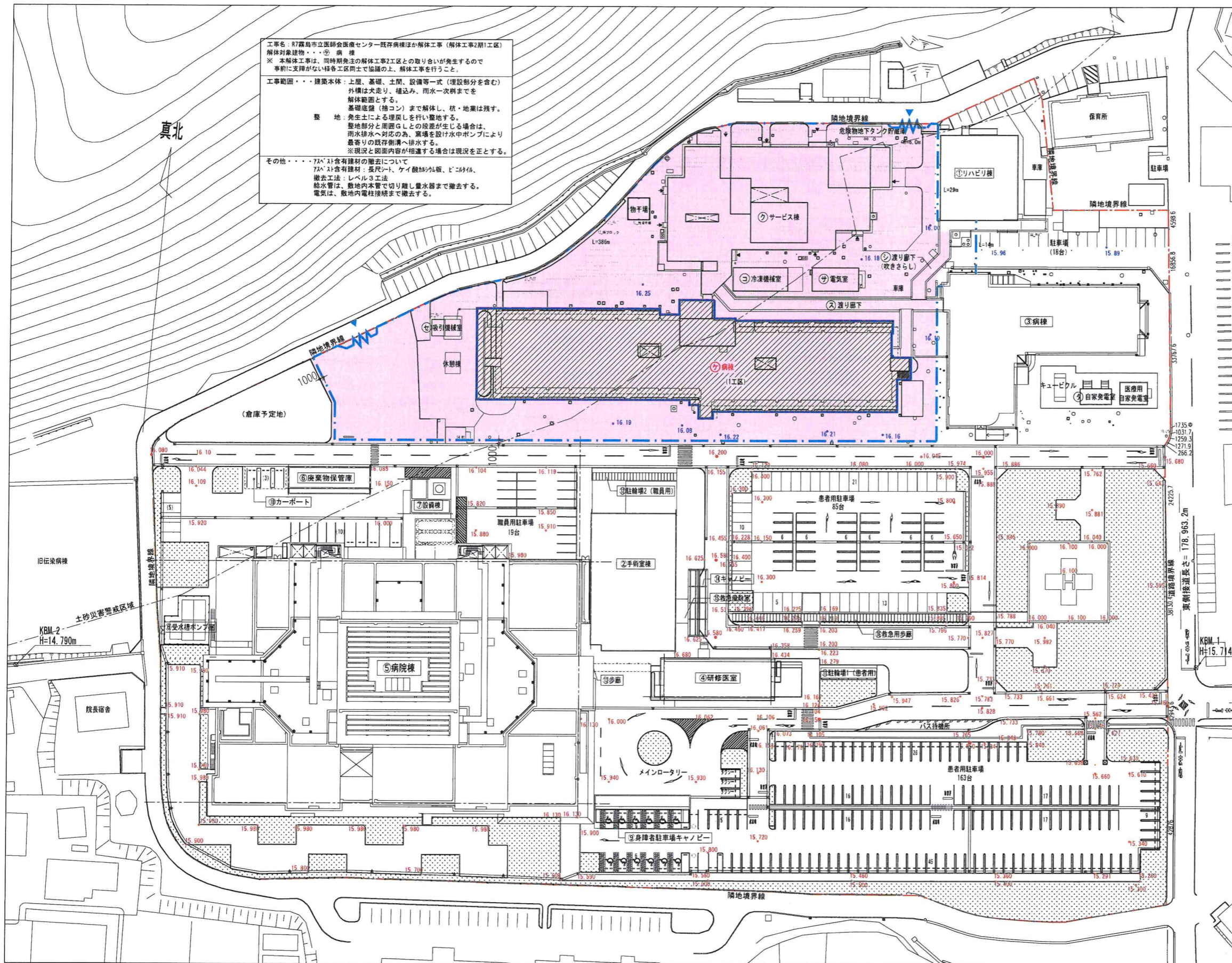

工事名：R7 藤島市立医師会医療センター既存病棟ほか解体工事（解体工事2期1工区）  
 解体対象建物：⑦ 病棟  
 ※ 本解体工事は、同時期発注の解体工事2工区との取り合いが発生するので、事前に支障がない程度各工区間で協議の上、解体工事を行うこと。  
 工事範囲・・・建築本体：上層、基礎、土間、設備等一式（埋設部分を含む）  
 外構は犬走り、植込み、雨水一次側までを解体範囲とする。  
 基礎底盤（捨コン）まで解体し、杭・地盤は残す。  
 整地：発生土による埋戻しを行い整地する。  
 整地部分と周囲Gとの段差が生じる場合は、雨水排水へ対応の為、築坪を設け水中ポンプにより整地の既存側溝へ排水する。  
 ※現況と図面内容が相違する場合は現況を正とする。  
 その他・・・72㎡社会有建物の撤去について、72㎡社会有建物は、長尺シート、クレーン加圧機、ピンクレーン、撤去工法：レベル3工法  
 給水管は、敷地内本管で切り離し量水器まで撤去する。  
 電気は、敷地内電柱接続まで撤去する。

申請建物	建物名	建築面積 (㎡)	延べ面積 (㎡)	構造	階数
②	手術室棟	750.25	1,466.98	RC造	2階建
⑤	病院棟	6,534.00	2,332.81	S造	3階建
⑥	廃棄物保管庫	123.90	115.50	RC造	1階建
⑦	設備棟	59.00	59.00	RC造	1階建
⑧	受水槽ポンプ室	13.95	13.95	S造	1階建
⑨	身障者駐車場キャンピ	213.28	97.65	S造	1階建
⑩	カーポート	61.40	51.95	S造	1階建
⑪	駐車場1 (患者用)	14.48	28.96	S造	1階建
⑫	歩廊	18.88	0.00	S造	1階建
⑬	キャンピ	67.20	0.00	S造	1階建
⑭	救急応急室	19.50	22.50	S造	1階建
計		7,881.84	25,179.30		

解体撤去建物	建物名	建築面積 (㎡)	延べ面積 (㎡)	構造	階数	竣工年	積	引	引
⑦	病棟	1,934.00	4,655.00	RC造	3階建	S7	有	有	有
計		1,934.00	4,655.00						

既存建物	建物名	建築面積 (㎡)	延べ面積 (㎡)	構造	階数
①	リハビリ棟	437.23	437.23	S造	1階建
③	病棟	1,167.69	1,167.69	S造	1階建
④	研修医室	276.30	523.80	S造	2階建
計		1,881.22	2,128.72		

区分凡例	発注区分
■	解体工事 (2期)
■	解体工事 (2期1工区) 着工時：藤島市立医師会医療センター既存病棟ほか解体工事

凡例	説明
● 16.00	現状地盤高さ
● 16.00	計画地盤高さ
—	仮囲い (成形鋼板H=2.0m L=41.7m (別途：2工区に見込む))
▶	資材搬出出入口 (2箇所) 304×304×100 R=6m (2工区に見込む) 敷き敷板 (1524×6096×22×5枚)

※ 騒音・粉塵対策等対策（工事着手前）  
 ① 下記事項について計画書を作成し、監督者、病院に説明を行い、協議・許可を受けて工事を実施すること。  
 ② 工事に当たってのリスクを抽出し、対応について監督者・病院と協議を行うこと。  
 ③ 藤島市医師会医療センター感染対策マニュアル（同等書類）に則り、合意の上作業を行うこと。  
 ④ フェアウェイ等感染対策に関する教育を作業員に行うこと。  
 ⑤ 騒音対策として防音シートの使用箇所を上記図様に協議すること。

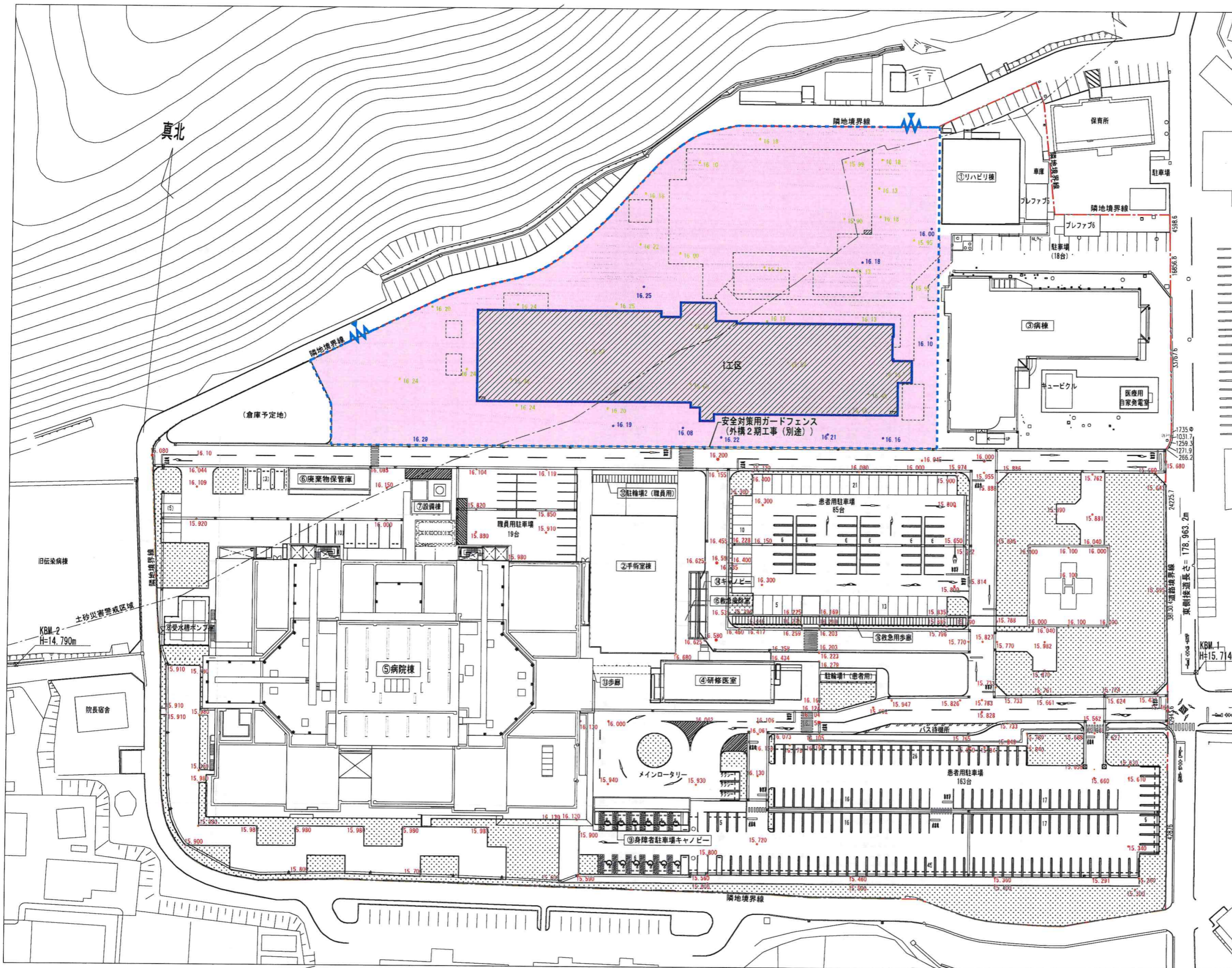

申請建物					
記号	建物名	建築面積 (㎡)	延べ面積 (㎡)	構造	階数
②	手術室棟	750.25	1,466.98	RC造	2階建
⑤	病院棟	6,534.00	2,332.81	S造	6階建
⑥	廃棄物保管庫	123.90	115.50	RC造	1階建
⑦	設備棟	59.00	59.00	RC造	1階建
⑧	受水槽ポンプ室	13.95	13.95	S造	1階建
⑨	身障者駐車場キャノピー	213.28	97.65	S造	1階建
⑬	歩廊	18.68	0.00	S造	1階建
⑭	キャノピー	67.20	0.00	S造	1階建
⑰	救急風除室	19.50	22.50	S造	1階建

既存建物					
記号	建物名	建築面積 (㎡)	延べ面積 (㎡)	構造	階数
①	リハビリ棟	437.23	437.23	S造	1階建
③	病棟	1,167.69	1,167.69	S造	1階建
④	研修医室	276.30	523.80	S造	2階建
計		1,881.22	2,128.72		

区分凡例	
色	発注区分
■	解体工事 (Ⅱ期)
■	解体工事 (Ⅲ期Ⅰ工区) 範囲
■	解体工事 (Ⅲ期Ⅰ工区) 範囲
R8 新潟県立医師会医療センター 既存病棟解体工事 完了時	

凡例	
● 16.00	現状地盤高さ
● 16.00	計画地盤高さ
● 16.00	撤去後地盤高さ
---	仮囲い (工事用ガードフェンス) (別途外構工事に見込む)
---	資材搬出入口 (別途外構工事に見込む)
■	仮設築床 (1.0x1.5xH500) (494枚付1=50)
■	水中ポンプ1基設置
■	既設排水側に放流

□ 設計概要

建物名 : 病棟  
 構造・規模 : RC造 3階建て  
 延べ床面積 : 4,655㎡ (昭和\*\*年竣工、昭和\*\*年増築)  
 工事範囲・・・建築本体:上屋、基礎、土間、設備等一式(埋設部分を含む)  
 外構他:樹木伐根撤去、給排水ガス管等一切(埋設部分含む)  
 樹、マンホール、雑排水汚水管(埋設部分含む)  
 緑石、提示板等、777付舗装、207付舗装  
 整地:基礎底盤(捨コン)まで解体し、杭(杭頭)、地業は残す。  
 発生土による埋戻しを行い整地する。  
 整地部分と周囲Gとの段差が生じる場合は、  
 雨水排水へ対応の為、沈砂池を設ける。  
 その他・・・777付含有建材の撤去について  
 777付含有建材:長尺シート、クイ酸処理板、ビニシート、  
 撤去工法:レベル3工法  
 給水管は、敷地内本管で切り離し量水器まで撤去する。  
 電気は、敷地内電柱接続まで撤去する。

□ 外部仕上表

屋根	外巾木	扉	外壁	その他	樋・ドレン	備考
RC直押え 塗膜防水	RC打放し(目地切)	---	RC打放し補修 吹付タイル	庇部屋根:防水モルタル金こて押え 上裏:アクリルリシン吹付	錆鉄製ドレン:100φ、縦樋:塩ビφ100 VP	配管ビット

□ 内部仕上表

階	室名	床	巾木		壁	天井		室名札	ブライド	ブライドBOX	備考	
			仕上	巾木高		仕上	天井高					
共通部門	エレベーターホール	長尺ビニルシートt=2.0	ソフト巾木	100	タイル貼(二丁掛)(RC下地) モルタル塗 多彩P吹付(RC下地)	不燃吸音板t=9 (ロックウール)	2.500					
	廊下	長尺ビニルシートt=2.0	ソフト巾木	100	モルタル塗 多彩P吹付(RC下地)	不燃吸音板t=9 (ロックウール)	2.500				ストレッチャー当り	
	カンファレンス室	長尺ビニルシートt=2.0	ソフト巾木	100	ビニルクロス貼 モルタル塗 多彩P吹付(RC下地)	不燃吸音板t=9 (ロックウール)	2.500	○X2	○	○	洗面バック 黒板 スクリーン用収納BOX	
	階段室(A)	長尺ビニルシートt=2.0	ソフト巾木	100	AEP モルタル塗 多彩P吹付(RC下地)	不燃吸音板t=9 (ロックウール)					手摺	
	電話室	長尺ビニルシートt=2.0	ソフト巾木	100	吸音材貼t=5 VP (ロックウールt=25下地) ★	不燃吸音板t=9 (ロックウール)	2.300	○			電話器台	
	ダスト室	モザイクタイル 25X25 アスファルト防水(床高+20)	T8	100	モルタル塗 多彩P吹付(RC下地)	AL板t=5 EP ★	2.300	○				
	製氷機室	モザイクタイル 25X25 アスファルト防水(床高+20)	T8	100	モルタル塗 多彩P吹付(RC下地)	AL板t=5 EP ★	2.300	○				
病棟部門	廊下	長尺ビニルシートt=2.0	ソフト巾木	100	石膏ボードt=9+アスベストt=6貼 EP(LGS下地) モルタル塗 多彩P吹付(RC下地) ★	不燃吸音板t=9 (ロックウール)	2.500				ストレッチャー当り 面会室コーナー電話台	
	記録室	長尺ビニルシートt=2.0	ソフト巾木	100	石膏ボードt=9+アスベストt=6貼 EP(LGS下地) モルタル塗 多彩P吹付(RC下地) ★	不燃吸音板t=9 (ロックウール)	2.500	○	○	○	受付カウンター 記録台 戸棚 黒板 アコーデオンカーテン	
	処置室	長尺ビニルシートt=2.0	ソフト巾木	100	石膏ボードt=9+アスベストt=6貼 EP(LGS下地) モルタル塗 多彩P吹付(RC下地) ★	不燃吸音板t=9 (ロックウール)	2.500	○	○	○	流し台 戸棚 顕微鏡付カーテン 洗面バック	
	診察室、無菌製剤室	長尺ビニルシートt=2.0	ソフト巾木	100	石膏ボードt=9+アスベストt=6貼 EP(LGS下地) モルタル塗 多彩P吹付(RC下地) ★	不燃吸音板t=9 (ロックウール)	2.500	○	○	○	洗面バック	
	面会室	長尺ビニルシートt=2.0	ソフト巾木	100	石膏ボードt=9+アスベストt=6貼 EP(LGS下地) モルタル塗 多彩P吹付(RC下地) ★	不燃吸音板t=9 (ロックウール)	2.500	○	○	○	洗面バック	
	休憩室	長尺ビニルシートt=2.0 ★	ソフト巾木	100	石膏ボードt=9+アスベストt=6貼 EP(LGS下地) モルタル塗 ビニルクロス貼(RC,OB下地) ★	不燃吸音板t=9 (ロックウール)	2.500	○	○	○	流し台 吊戸棚	
	器材庫(3F)	長尺ビニルシートt=2.0	ソフト巾木	100	石膏ボードt=9+アスベストt=6貼 EP(LGS下地) モルタル塗 ビニルクロス貼(RC,OB下地) ★	不燃吸音板t=9 (ロックウール)	2.500	○	○	○	流し台 吊戸棚	
	治療事務所(1F)	長尺ビニルシートt=2.0	ソフト巾木	100	石膏ボードt=9+アスベストt=6貼 EP(LGS下地) モルタル塗 ビニルクロス貼(RC,OB下地) ★	不燃吸音板t=9 (ロックウール)	2.500	○	○	○	流し台 ガラス垂壁 配膳戸棚(両面用)	
	患者食堂(1F治療事務所)	長尺ビニルシートt=2.0 ★	ソフト巾木	100	石膏ボードt=9+アスベストt=6貼 EP(LGS下地) モルタル塗 ビニルクロス貼(RC,OB下地) ★	不燃吸音板t=9 (ロックウール)	2.500	○	○	○	流し台 ガラス垂壁 配膳戸棚(両面用)	
	配膳室	モザイクタイル 40X40			石膏ボードt=9+アスベストt=6貼 EP(LGS下地) モルタル塗 AEP(RC下地) 壁:半磁器タイル 100X100 H=1500 ★	AL板 EP ★	2.510	○			流し台 配膳戸棚(両面用)	
	病室 1床室	ビニルタイルt=2.0	ソフト巾木	100	石膏ボードt=9+アスベストt=6貼 EP(LGS下地) モルタル塗 AEP(RC下地) ★	化粧石膏ボードt=9	2.500	○	○	○	吊収納戸棚 棚板W=150 洗面バック 点滴用レールU型	
	病室 2床室	ビニルタイルt=2.0	ソフト巾木	100	石膏ボードt=9+アスベストt=6貼 EP(LGS下地) モルタル塗 AEP(RC下地) ★	化粧石膏ボードt=9	2.500	○	○	○	吊収納戸棚 棚板W=150 点滴用レールU型	
	病室 4床室	ビニルタイルt=2.0	ソフト巾木	100	石膏ボードt=9+アスベストt=6貼 EP(LGS下地) モルタル塗 AEP(RC下地) ★	化粧石膏ボードt=9	2.500	○	○	○	吊収納戸棚 棚板W=150	
	病室 6床室	ビニルタイルt=2.0	ソフト巾木	100	石膏ボードt=9+アスベストt=6貼 EP(LGS下地) モルタル塗 AEP(RC下地) ★	化粧石膏ボードt=9	2.500	○	○	○	吊収納戸棚 棚板W=150	
	洗面洗濯室	モザイクタイル 40X40 アスファルト防水			半磁器タイル 100X100(RC下地)	AL板t=5 EP ★	2.500	○			洗面流し台 洗濯パン 手摺:ステンレス 乾燥室(物干金物、木製スノコ、給気ガラー)	
	女子便所	モザイクタイル 40X40 アスファルト防水			半磁器タイル 100X100(RC下地)	AL板t=5 EP ★	2.300	○X2				トイレブース カーテン及びレール 手摺:ステンレス
	男子便所	モザイクタイル 40X40 アスファルト防水			半磁器タイル 100X100(RC下地)	AL板t=5 EP ★	2.300	○X2				トイレブース カーテン及びレール 手摺:ステンレス
	汚物処理室	モザイクタイル 40X40 アスファルト防水			半磁器タイル 100X100(RC下地)	AL板t=5 EP ★	2.300	○X2				流し台 畜尿ビン置棚
	浴室	モザイクタイル 40X40 アスファルト防水			半磁器タイル 100X100(RC下地)	AL板t=5 EP ★	2.600					FRPバス(5人用) 化粧台 排水ビット及びカバー 手摺:ステンレス
	脱衣室	長尺ビニルシートt=2.0 (床高120)	ソフト巾木	100	モルタル塗AEP(RC下地)	AL板t=5 EP ★	2.450	○	○			脱衣棚 足ふきマット:1500X450
	車入 リネン室	ビニルタイルt=2.0	ソフト巾木	100	モルタル塗AEP(RC下地)	AL板t=5 EP ★	2.500	○				吊戸棚:W800、W450
	患者私物庫 器材庫	ビニルタイルt=2.0	ソフト巾木	100	モルタル塗AEP(RC下地)	AL板t=5 EP ★	2.500	○				スチール棚
	階段室(B)(C)	ビニルタイルt=2.0	ソフト巾木	100	モルタル塗AEP(RC下地)	AL板t=5 EP ★(最上階のみ)						
観察室(1F 3B)	長尺ビニルシートt=2.0	ソフト巾木	100	石膏ボードt=9+アスベストt=6貼 EP(LGS下地) モルタル塗 AEP(RC下地) ★	不燃吸音板t=9 (ロックウール)	2.500	○	○	○		仕切カーテン及びレール 洗面バック 点滴用レールU型	
観察室(2F 2B)	長尺ビニルシートt=2.0	ソフト巾木	100	石膏ボードt=9+アスベストt=6貼 EP(LGS下地) モルタル塗 AEP(RC下地) ★	不燃吸音板t=9 (ロックウール)	2.500	○	○	○		仕切カーテン及びレール 洗面バック 点滴用レールU型	
ディルム	長尺ビニルシートt=2.0	ソフト巾木	100	石膏ボードt=9+アスベストt=6貼 EP(LGS下地) モルタル塗 AEP(RC下地) ★	不燃吸音板t=9 (ロックウール)	2.500	○	○	○		ブラントBOX 洗面バック	
エレベーター機械室	軽量コンクリート直押え	コンクリート打放し	100	コンクリート打放し	コンクリート打放し 木毛板t=30打込		○				吊フック	
機械室	コンクリート直押え	---		コンクリート打放しの上ロックウール吹付t=30	コンクリート打放しの上ロックウール吹付t=30						機械基礎	

アスベスト:石綿板

AL(アスベストラックス)版:石綿板

室名札:アクリル板 t=5.0(250×100)  
ブライドBOX:PL-1.60P(120×125)

★ アスベスト含有材料を示す。(レベル3)

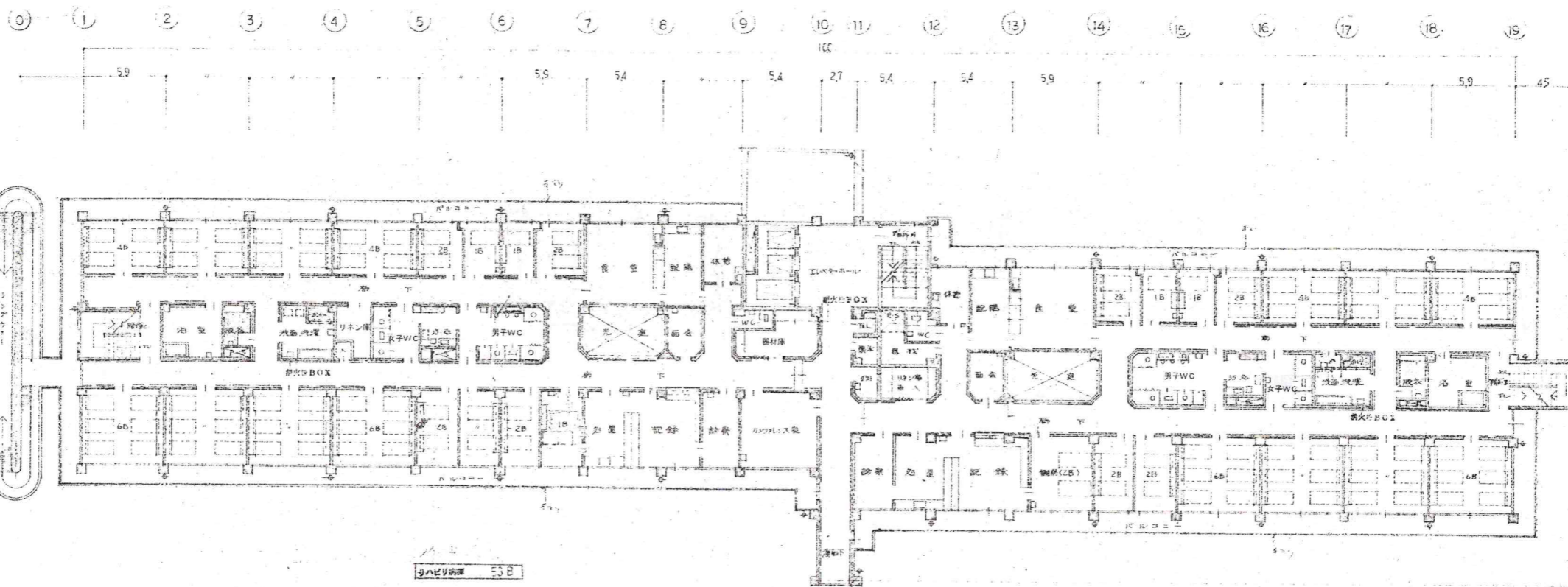

二階平面図

外科病棟 4E+2E

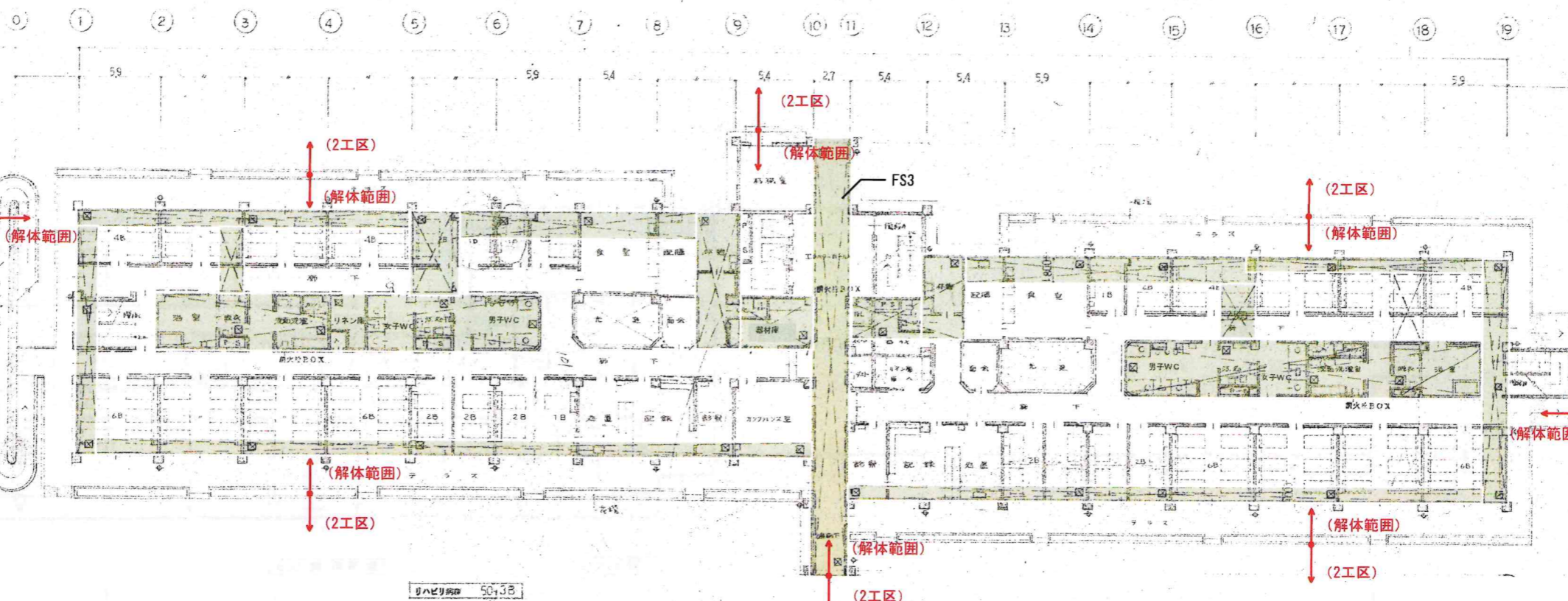

一階平面図

整形外科病棟 5B

■ピントを示す  
 (根切底レベル FS3:GL-1.250  
 その他:GL-1.050)

※建築本体と周囲の犬走・RC植込みで囲まれた輪郭を解体、範囲とする。  
 (第1次雨水樹も含む)

訂正	
PA	井上裕樹
監	中野智行、川上賢史、栗原孝
監	堀口祐昌、吉川瑞樹

**KUME**  
SEKKEI 株式会社 久米設計

日付	2023.01.20	一級建築士 登録番号 第266015号 井上裕樹
PA	井上裕樹	一級建築士 登録番号 第266585号 堀川 創
監	中野智行、川上賢史、栗原孝	
監	堀口祐昌、吉川瑞樹	

図名	R8霧島市立医師会医療センター既存病棟解体工事	図番	0190403	
図種	⑤ 棟構	1階2階平面図	図尺 1/400	
図番	A3	1/400	図種	A-06



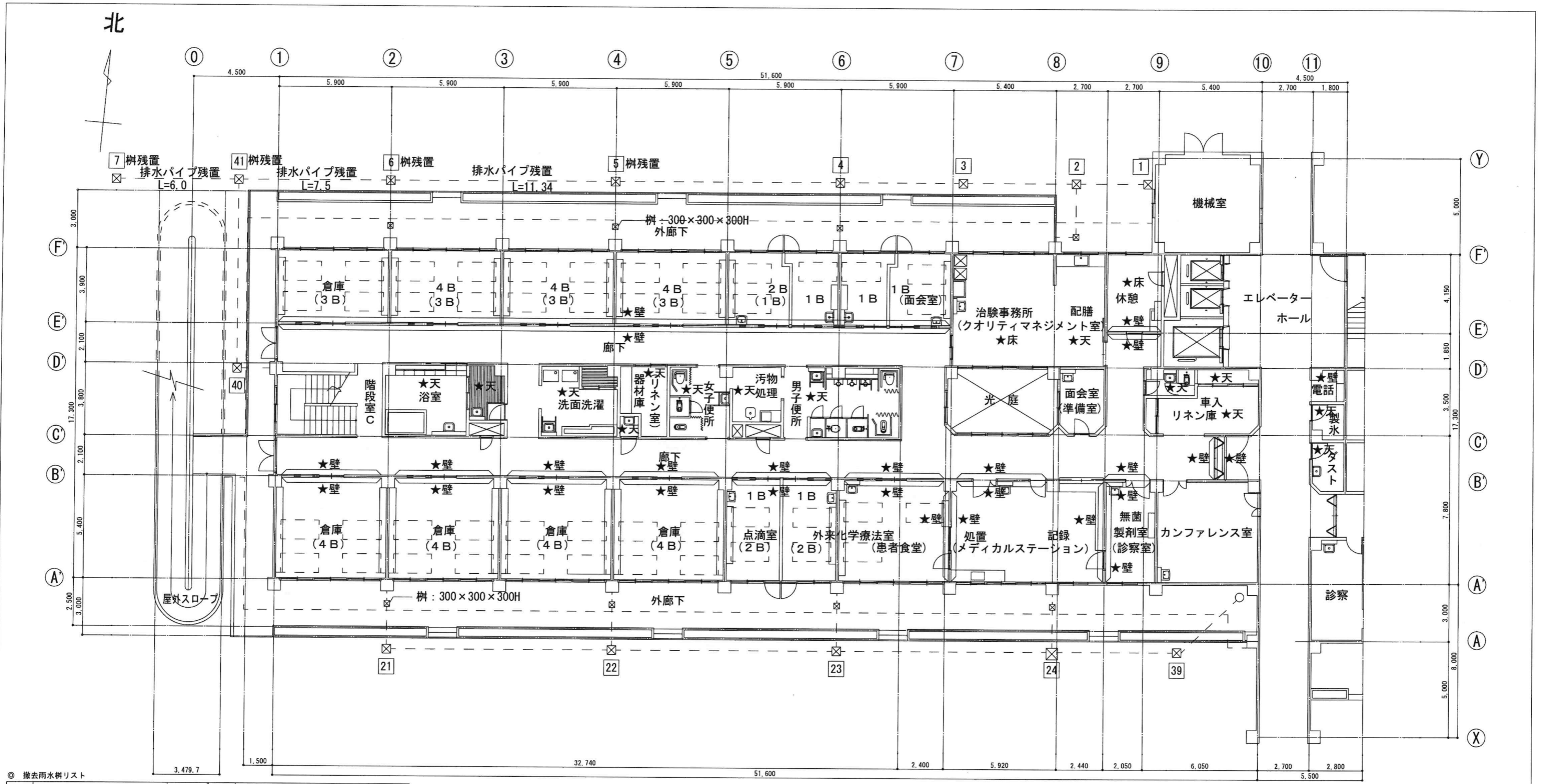

◎ 撤去雨水樹リスト

番号	雨水枡		棟	番号	雨水枡		棟
	450 X 450	600 X 600			450 X 450	600 X 600	
1	300H		西棟	22	480H		西棟
2	320H		西棟	23	560H		西棟
3	350H		西棟	24		640H	西棟
4	380H		西棟	25	400H		東棟
5	440H 残置		西棟	26	480H		東棟
6	500H 残置		西棟	27	560H		東棟
7	570H 残置		西棟	28		640H	東棟
10	300H		東棟	35	400H		東棟
11	340H		東棟	36	480H		東棟
12	350H		東棟	37	400H		東棟
13	390H		東棟	38	450H		東棟
14	450H		東棟	39	400H		西棟
15	510H		東棟	40	400H		西棟
21	400H		西棟	41	530H 残置		西棟

樹 : 300 × 300 × 300H 8か所

◎ 病棟 西棟1階平面図 1:100

◎ 撤去VP管  
VP管 φ100 21.39m φ150 79.01m

★ アスベスト含有材料を示す。(レベル3)

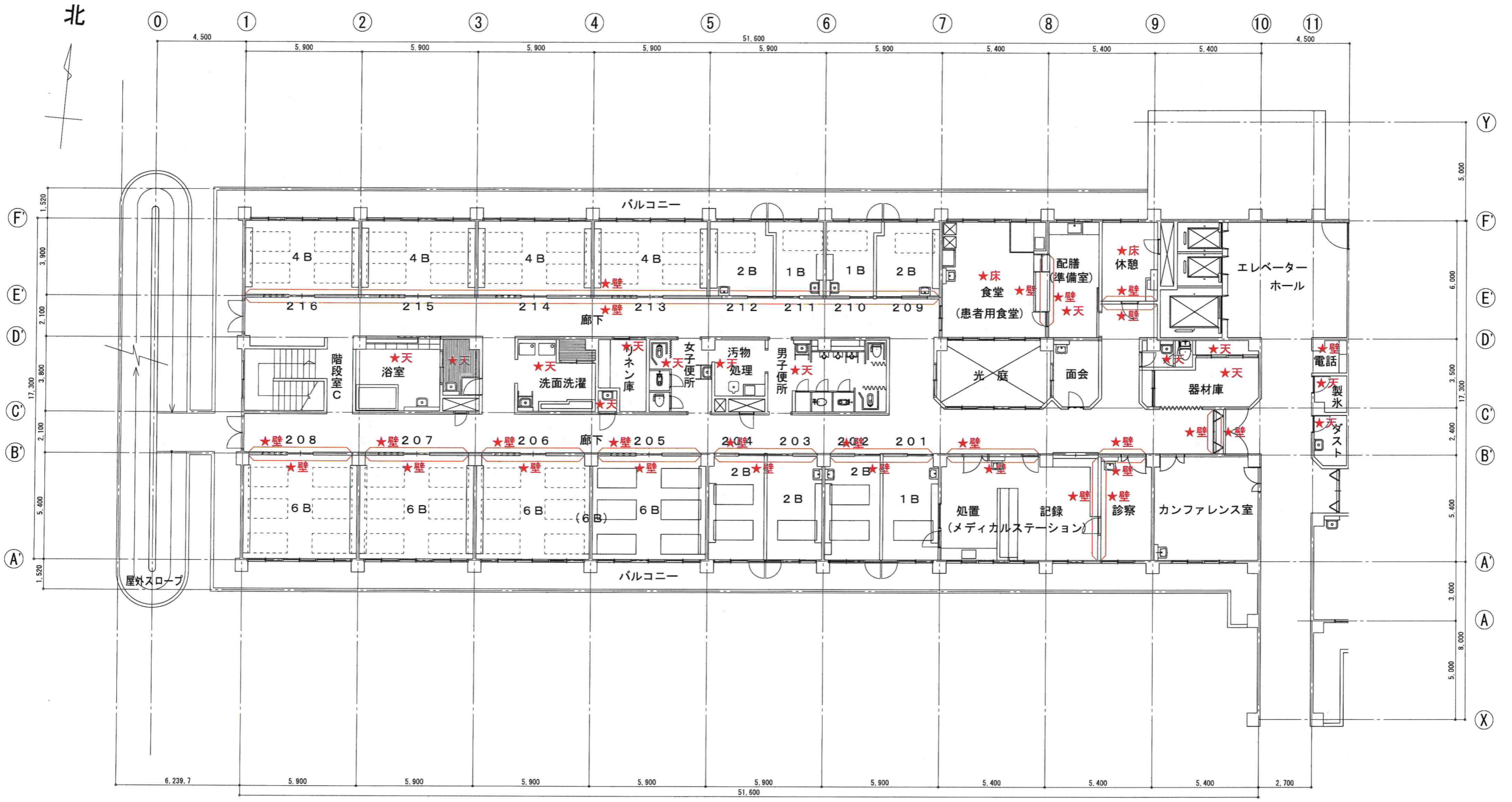

⑦ 病棟 西棟2階平面図 1:100

★ アスベスト含有材料を示す。(レベル3)

訂正 . . .	<b>KUME</b> <b>SEKKEI</b> 株式会社 久米設計	日付 2023.01.20 PA 井上裕隆 監理 高橋 創 中野野行、川上賢史、栗原崇 橋口拓也、吉川謙樹	一級建築士 登録番号 第268016号 井上裕隆 一級建築士 登録番号 第266585号 高橋 創	設計者 R8霧島市立医師会医療センター既存病棟解体工事 0190403 図名 ⑦ 病棟 西棟2階平面図 縮尺 A3判 1/200 図番 A-09
-------------------	--	--	--	---

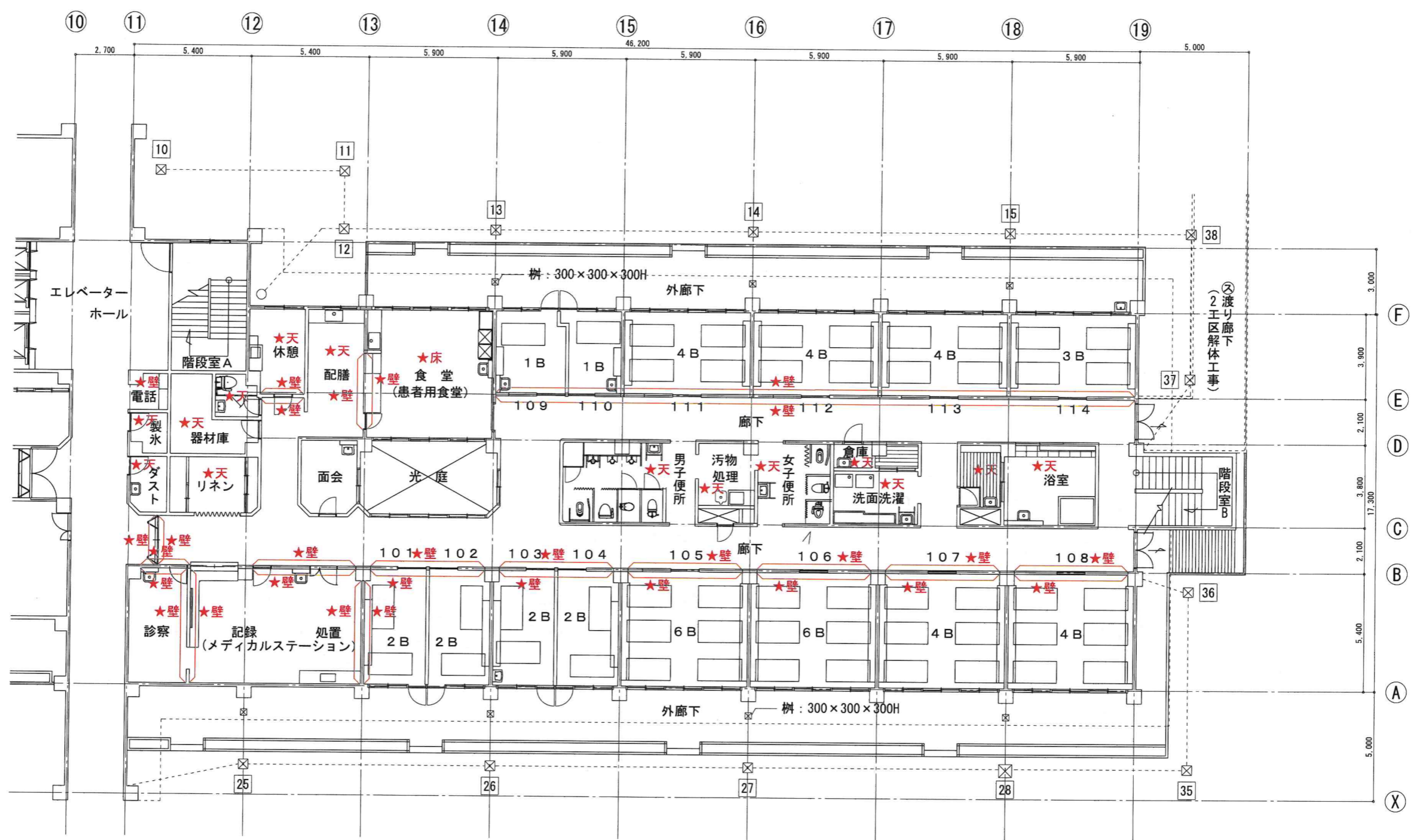

◎ 撤去雨水桝リスト

番号	雨水桝		棟	番号	雨水桝		棟
	450 X 450	600 X 600			450 X 450	600 X 600	
				25	400H		東棟
				26	480H		東棟
				27	560H		東棟
				28		640H	東棟
10	300H		東棟	35	400H		東棟
11	340H		東棟	36	480H		東棟
12	350H		東棟	37	400H		東棟
13	390H		東棟	38	450H		東棟
14	450H		東棟				
15	510H		東棟				
桝 : 300 × 300 × 300H 7か所							

②-病棟 東棟1階平面図 1:100

◎ 撤去VP管  
 VP管 φ100 32.97m  
 φ150 102.35m

★ アスベスト含有材料を示す。(レベル3)



⑦ 病棟 東棟2階平面図 1:100

★ アスベスト含有材料を示す。(レベル3)

訂正 . . . .	<b>KUME</b> <b>SEKKEI</b> 株式会社 久米設計	日付 2023.01.20 PA 井上裕隆 高橋 剛 中野 智行、川上 賢史、栗原 崇 樋口 広昌、吉川 琢樹	一級建築士 登録番号 第268016号 井上裕隆 一級建築士 登録番号 第266585号 高橋 剛	〓 R8 青島市立医師会医療センター既存病棟解体工事 0190403 〓 病棟 東棟2階平面図 A3判 1/200 A-11
------------------------	--	--	--	---

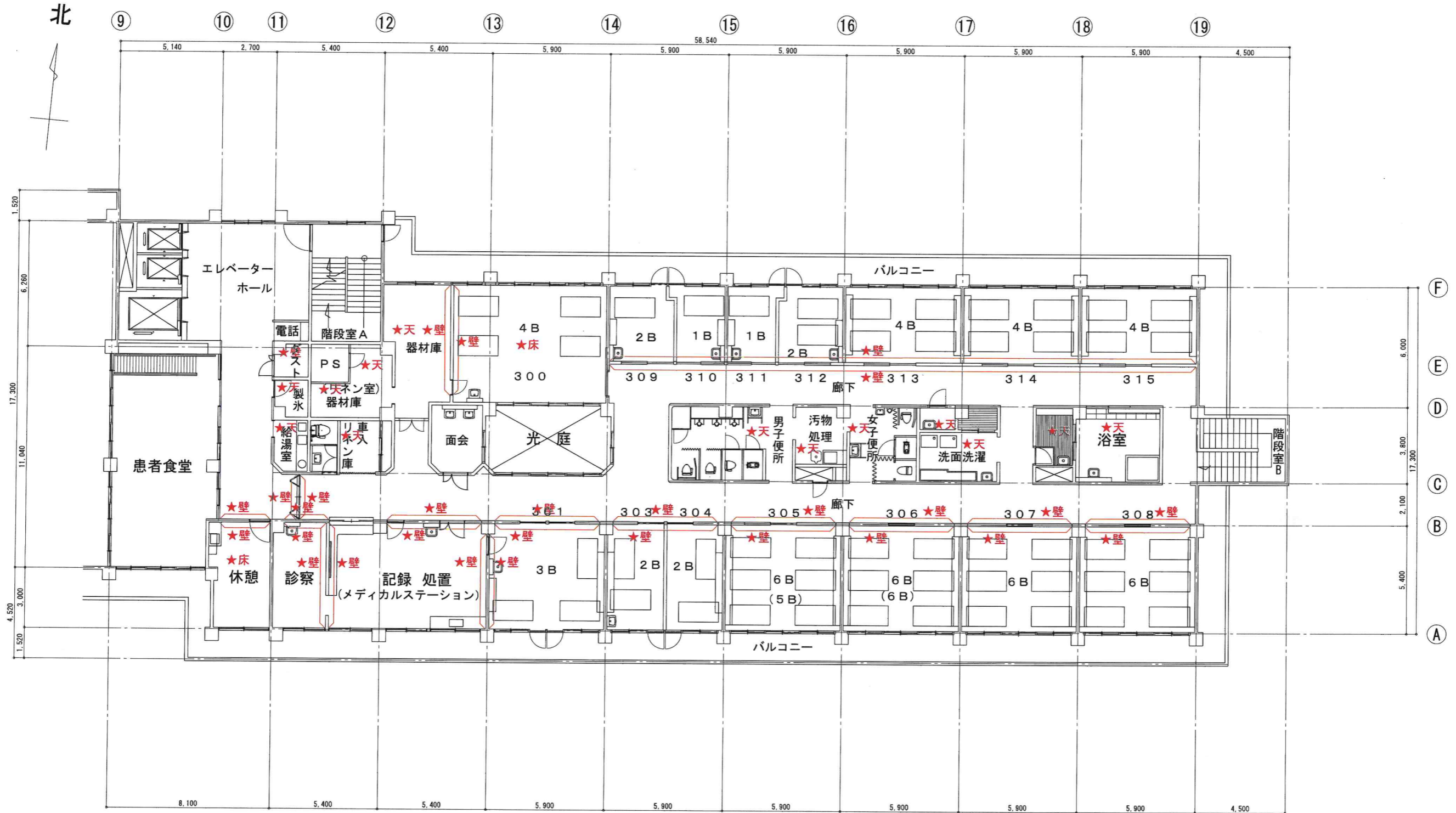

②-病棟 東棟3階平面図 1:100

★ アスベスト含有材料を示す。(レベル3)

訂正 . . . .	<b>KUME</b> <b>SEKKEI</b> 株式会社 久米設計	日付 2023.01.20 PA 井上裕賢 建築 設計 中野智行、川上麗史、栗原崇 樋口拓晶、吉川瑞樹	一級建築士 登録番号 第268016号 井上裕賢 一級建築士 登録番号 第266585号 栗原崇	設計者 R8 篠島市立医師会医療センター既存病棟解体工事 0190403 図面名 病棟 東棟3階平面図 縮尺 A3 1/200 A-12
------------------------	--	--	---	---

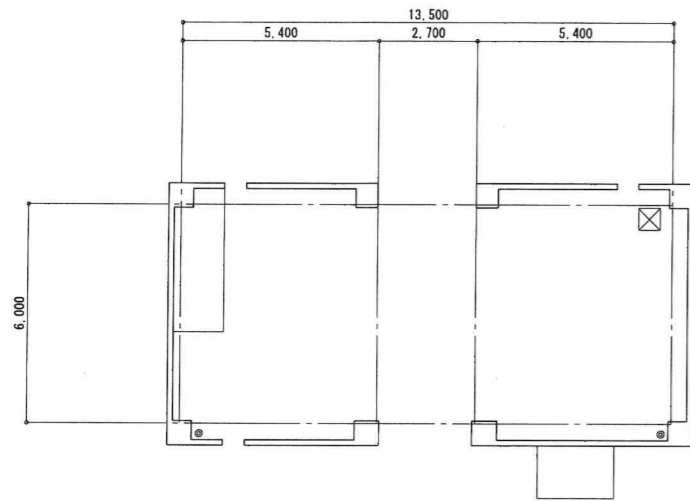

②-病棟 受水槽平面図 1:100

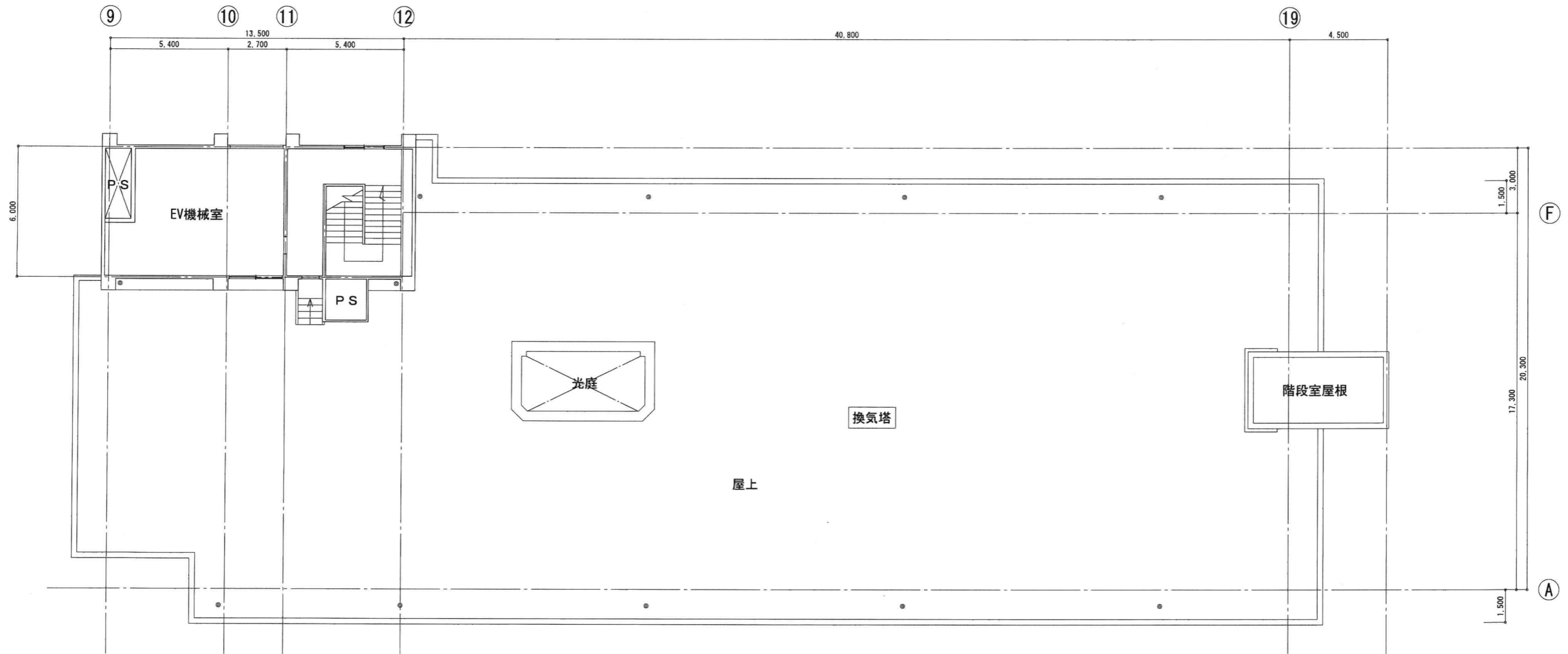

②-病棟 東棟塔屋平面図 1:100

訂正	・
・	・
・	・
・	・

**KUME**  
SEKKEI 株式会社 久米設計

日付	2023.01.20
PA	井上裕隆 建築 高橋 創
監	中野智行、川上賢史、奥原 崇
	樋口祐昌、吉川琢樹

一級建築士 登録番号	第268016号 井上裕隆
一級建築士 登録番号	第266585号 高橋 創

名称	R8舞島市立医師会医療センター既存演練解体工事
図名	② 病棟 東棟塔屋平面図, 受水槽平面図
図号	A3 1/288

図番	0190403
図名	A-13

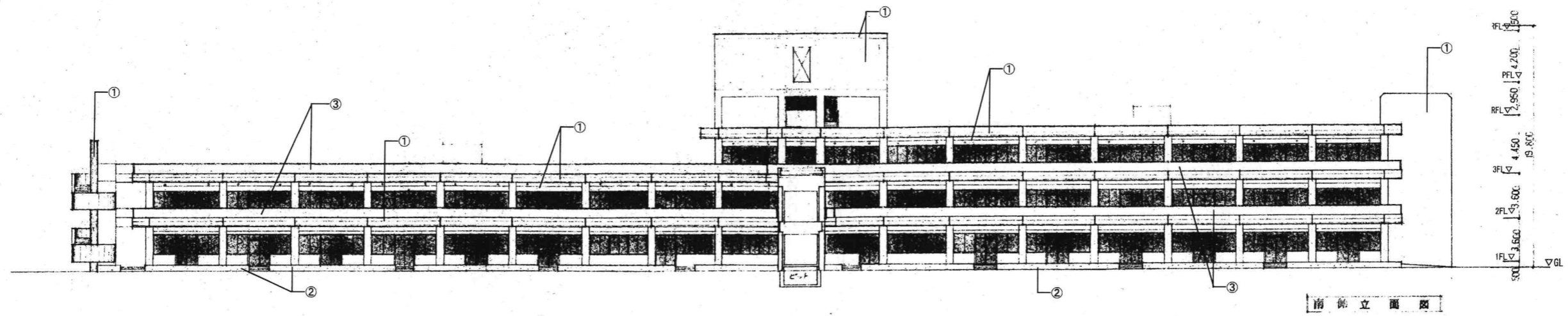

南側立面図

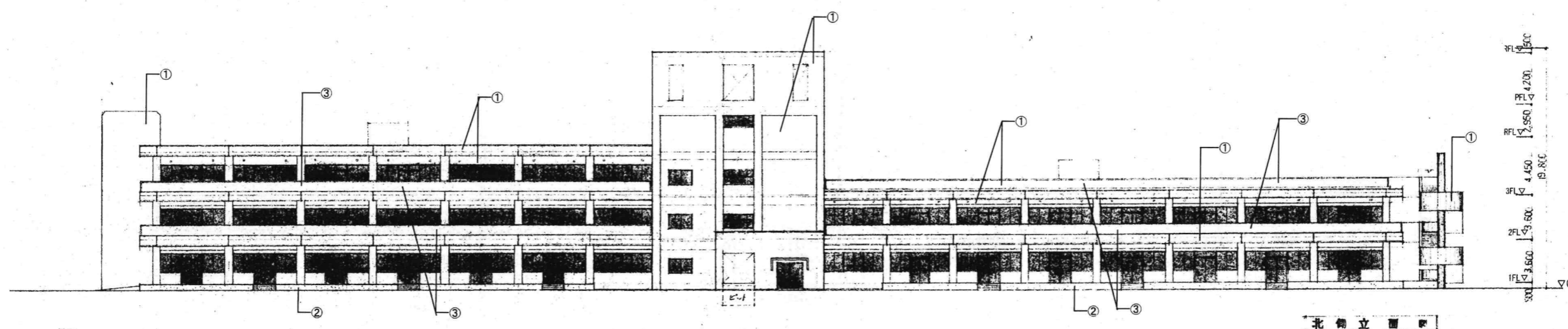

北側立面図

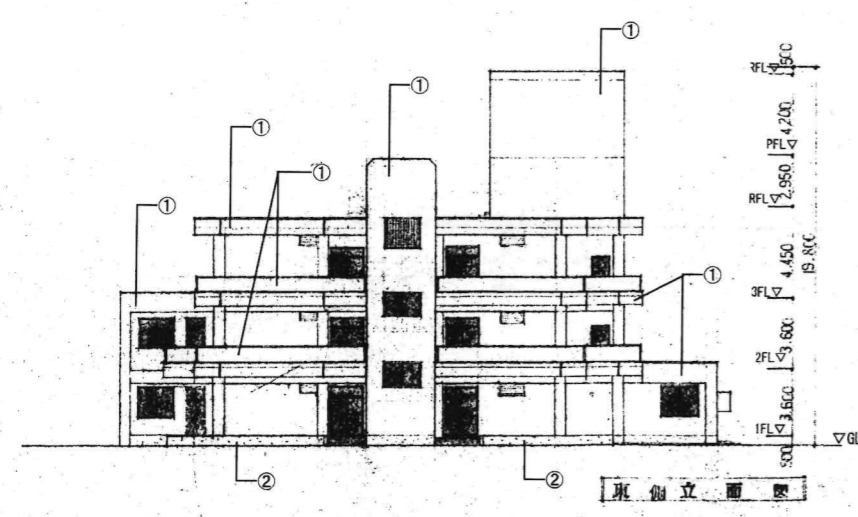

東側立面図

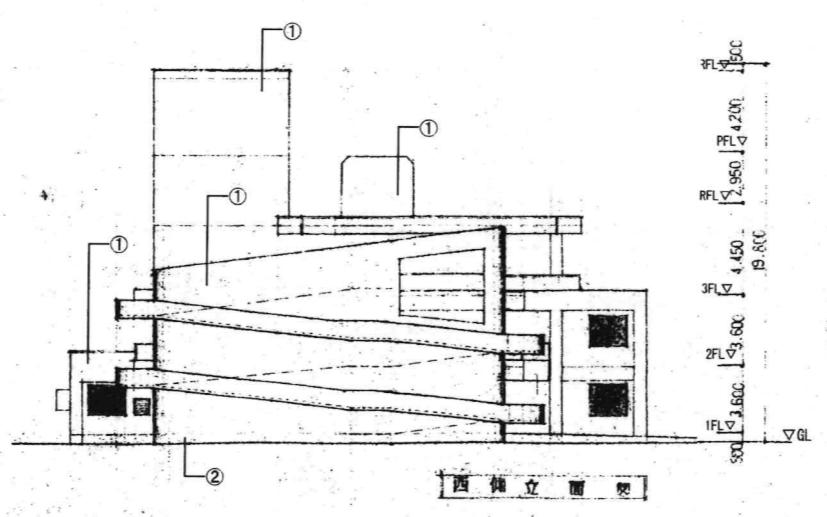

西側立面図

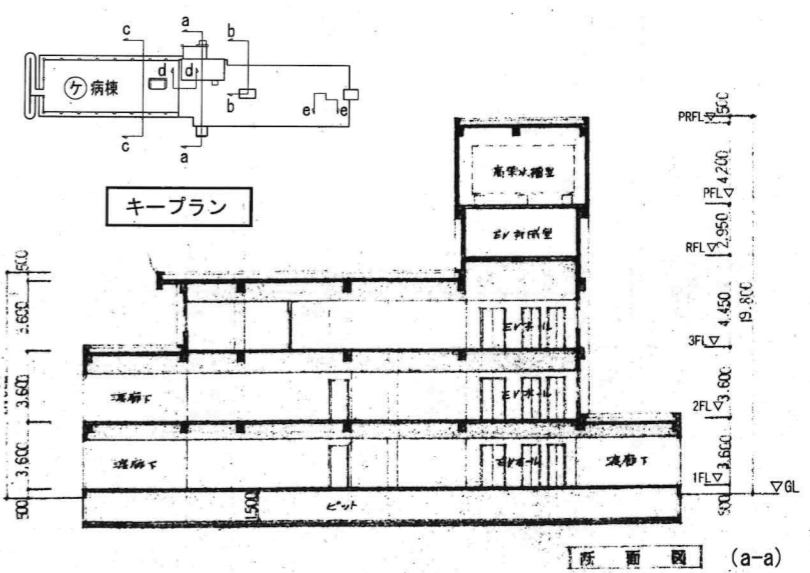

断面図 (a-a)

- 仕上げ: ① コンクリート打放し 吹付タイル  
 ② コンクリート打放し  
 ③ アルミ製手摺

011 012 013 014	<b>KUME</b> <b>SEKKEI</b> 株式会社 久米設計	日付 2023.01.20 PA 井上裕隆 建築 高橋 創 中野智行、川上賢史、栗原崇 橋口松彦、吉川瑞樹	一般建築士 登録番号 第268016号 井上裕隆 一般建築士 登録番号 第266585号 高橋 創	015 016 017 018 019 020 021 022 023 024 025 026 027 028 029 030 031 032 033 034 035 036 037 038 039 040 041 042 043 044 045 046 047 048 049 050 051 052 053 054 055 056 057 058 059 060 061 062 063 064 065 066 067 068 069 070 071 072 073 074 075 076 077 078 079 080 081 082 083 084 085 086 087 088 089 090 091 092 093 094 095 096 097 098 099 100 101 102 103 104 105 106 107 108 109 110 111 112 113 114 115 116 117 118 119 120 121 122 123 124 125 126 127 128 129 130 131 132 133 134 135 136 137 138 139 140 141 142 143 144 145 146 147 148 149 150 151 152 153 154 155 156 157 158 159 160 161 162 163 164 165 166 167 168 169 170 171 172 173 174 175 176 177 178 179 180 181 182 183 184 185 186 187 188 189 190 191 192 193 194 195 196 197 198 199 200	01 02 03 04 05 06 07 08 09 10 11 12 13 14 15 16 17 18 19 20 21 22 23 24 25 26 27 28 29 30 31 32 33 34 35 36 37 38 39 40 41 42 43 44 45 46 47 48 49 50 51 52 53 54 55 56 57 58 59 60 61 62 63 64 65 66 67 68 69 70 71 72 73 74 75 76 77 78 79 80 81 82 83 84 85 86 87 88 89 90 91 92 93 94 95 96 97 98 99 100 101 102 103 104 105 106 107 108 109 110 111 112 113 114 115 116 117 118 119 120 121 122 123 124 125 126 127 128 129 130 131 132 133 134 135 136 137 138 139 140 141 142 143 144 145 146 147 148 149 150 151 152 153 154 155 156 157 158 159 160 161 162 163 164 165 166 167 168 169 170 171 172 173 174 175 176 177 178 179 180 181 182 183 184 185 186 187 188 189 190 191 192 193 194 195 196 197 198 199 200	01 02 03 04 05 06 07 08 09 10 11 12 13 14 15 16 17 18 19 20 21 22 23 24 25 26 27 28 29 30 31 32 33 34 35 36 37 38 39 40 41 42 43 44 45 46 47 48 49 50 51 52 53 54 55 56 57 58 59 60 61 62 63 64 65 66 67 68 69 70 71 72 73 74 75 76 77 78 79 80 81 82 83 84 85 86 87 88 89 90 91 92 93 94 95 96 97 98 99 100 101 102 103 104 105 106 107 108 109 110 111 112 113 114 115 116 117 118 119 120 121 122 123 124 125 126 127 128 129 130 131 132 133 134 135 136 137 138 139 140 141 142 143 144 145 146 147 148 149 150 151 152 153 154 155 156 157 158 159 160 161 162 163 164 165 166 167 168 169 170 171 172 173 174 175 176 177 178 179 180 181 182 183 184 185 186 187 188 189 190 191 192 193 194 195 196 197 198 199 200	01 02 03 04 05 06 07 08 09 10 11 12 13 14 15 16 17 18 19 20 21 22 23 24 25 26 27 28 29 30 31 32 33 34 35 36 37 38 39 40 41 42 43 44 45 46 47 48 49 50 51 52 53 54 55 56 57 58 59 60 61 62 63 64 65 66 67 68 69 70 71 72 73 74 75 76 77 78 79 80 81 82 83 84 85 86 87 88 89 90 91 92 93 94 95 96 97 98 99 100 101 102 103 104 105 106 107 108 109 110 111 112 113 114 115 116 117 118 119 120 121 122 123 124 125 126 127 128 129 130 131 132 133 134 135 136 137 138 139 140 141 142 143 144 145 146 147 148 149 150 151 152 153 154 155 156 157 158 159 160 161 162 163 164 165 166 167 168 169 170 171 172 173 174 175 176 177 178 179 180 181 182 183 184 185 186 187 188 189 190 191 192 193 194 195 196 197 198 199 200	01 02 03 04 05 06 07 08 09 10 11 12 13 14 15 16 17 18 19 20 21 22 23 24 25 26 27 28 29 30 31 32 33 34 35 36 37 38 39 40 41 42 43 44 45 46 47 48 49 50 51 52 53 54 55 56 57 58 59 60 61 62 63 64 65 66 67 68 69 70 71 72 73 74 75 76 77 78 79 80 81 82 83 84 85 86 87 88 89 90 91 92 93 94 95 96 97 98 99 100 101 102 103 104 105 106 107 108 109 110 111 112 113 114 115 116 117 118 119 120 121 122 123 124 125 126 127 128 129 130 131 132 133 134 135 136 137 138 139 140 141 142 143 144 145 146 147 148 149 150 151 152 153 154 155 156 157 158 159 160 161 162 163 164 165 166 167 168 169 170 171 172 173 174 175 176 177 178 179 180 181 182 183 184 185 186 187 188 189 190 191 192 193 194 195 196 197 198 199 200	01 02 03 04 05 06 07 08 09 10 11 12 13 14 15 16 17 18 19 20 21 22 23 24 25 26 27 28 29 30 31 32 33 34 35 36 37 38 39 40 41 42 43 44 45 46 47 48 49 50 51 52 53 54 55 56 57 58 59 60 61 62 63 64 65 66 67 68 69 70 71 72 73 74 75 76 77 78 79 80 81 82 83 84 85 86 87 88 89 90 91 92 93 94 95 96 97 98 99 100 101 102 103 104 105 106 107 108 109 110 111 112 113 114 115 116 117 118 119 120 121 122 123 124 125 126 127 128 129 130 131 132 133 134 135 136 137 138 139 140 141 142 143 144 145 146 147 148 149 150 151 152 153 154 155 156 157 158 159 160 161 162 163 164 165 166 167 168 169 170 171 172 173 174 175 176 177 178 179 180 181 182 183 184 185 186 187 188 189 190 191 192 193 194 195 196 197 198 199 200	01 02 03 04 05 06 07 08 09 10 11 12 13 14 15 16 17 18 19 20 21 22 23 24 25 26 27 28 29 30 31 32 33 34 35 36 37 38 39 40 41 42 43 44 45 46 47 48 49 50 51 52 53 54 55 56 57 58 59 60 61 62 63 64 65 66 67 68 69 70 71 72 73 74 75 76 77 78 79 80 81 82 83 84 85 86 87 88 89 90 91 92 93 94 95 96 97 98 99 100 101 102 103 104 105 106 107 108 109 110 111 112 113 114 115 116 117 118 119 120 121 122 123 124 125 126 127 128 129 130 131 132 133 134 135 136 137 138 139 140 141 142 143 144 145 146 147 148 149 150 151 152 153 154 155 156 157 158 159 160 161 162 163 164 165 166 167 168 169 170 171 172 173 174 175 176 177 178 179 180 181 182 183 184 185 186 187 188 189 190 191 192 193 194 195 196 197 198 199 200	01 02 03 04 05 06 07 08 09 10 11 12 13 14 15 16 17 18 19 20 21 22 23 24 25 26 27 28 29 30 31 32 33 34 35 36 37 38 39 40 41 42 43 44 45 46 47 48 49 50 51 52 53 54 55 56 57 58 59 60 61 62 63 64 65 66 67 68 69 70 71 72 73 74 75 76 77 78 79 80 81 82 83 84 85 86 87 88 89 90 91 92 93 94 95 96 97 98 99 100 101 102 103 104 105 106 107 108 109 110 111 112 11
--------------------------	--	--	--	--	---	---	---	---	---	---	---

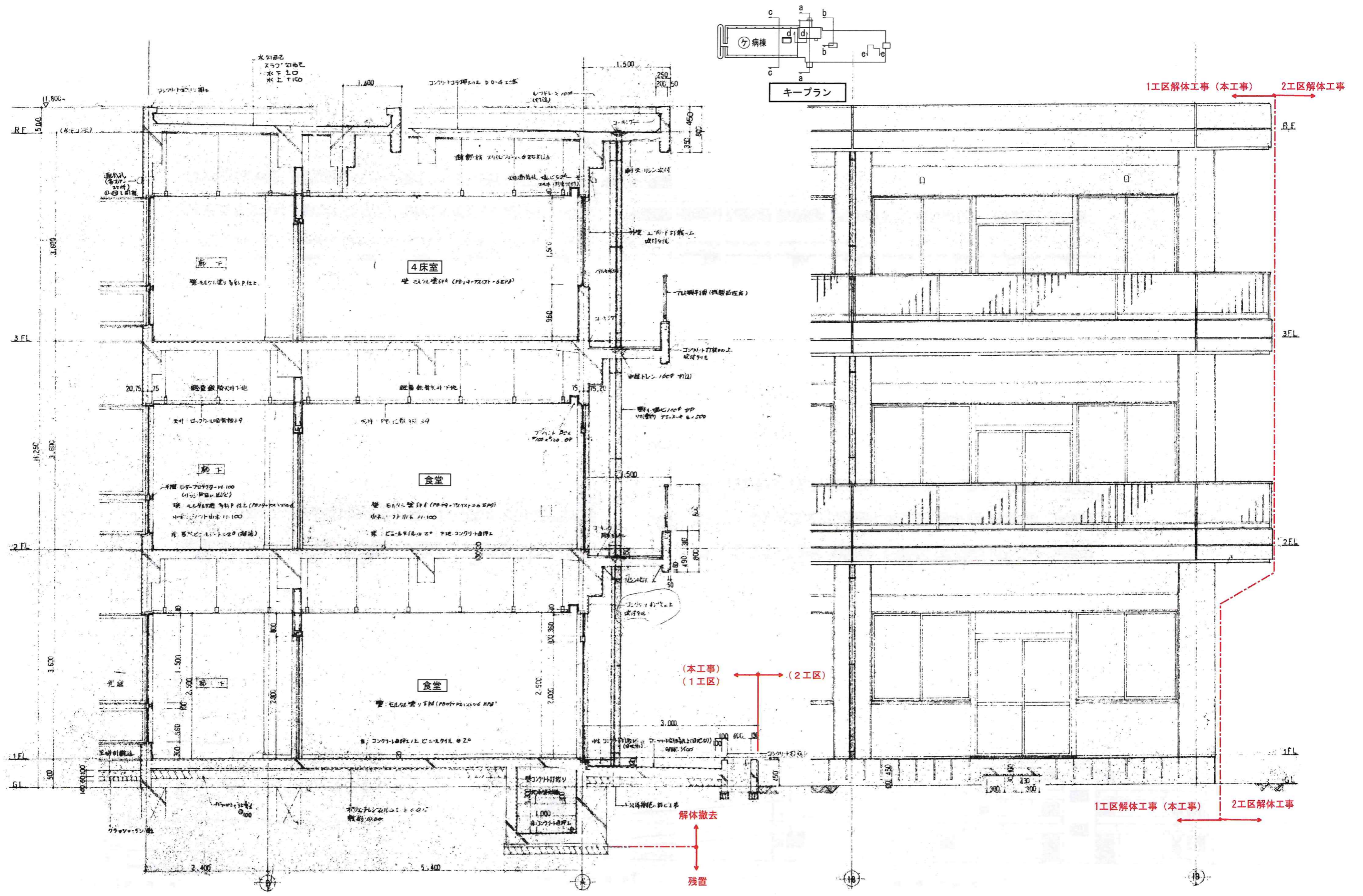

(b-b)

※基礎は底盤（捨コン）までを解体撤去し、杭（杭頭）、地業は残す。

02 03 04 05 06 07 08 09 10 11 12 13 14 15 16 17 18 19 20 21 22 23 24 25 26 27 28 29 30 31 32 33 34 35 36 37 38 39 40 41 42 43 44 45 46 47 48 49 50 51 52 53 54 55 56 57 58 59 60 61 62 63 64 65 66 67 68 69 70 71 72 73 74 75 76 77 78 79 80 81 82 83 84 85 86 87 88 89 90 91 92 93 94 95 96 97 98 99 100 101 102 103 104 105 106 107 108 109 110 111 112 113 114 115 116 117 118 119 120 121 122 123 124 125 126 127 128 129 130 131 132 133 134 135 136 137 138 139 140 141 142 143 144 145 146 147 148 149 150 151 152 153 154 155 156 157 158 159 160 161 162 163 164 165 166 167 168 169 170 171 172 173 174 175 176 177 178 179 180 181 182 183 184 185 186 187 188 189 190 191 192 193 194 195 196 197 198 199 200 201 202 203 204 205 206 207 208 209 210 211 212 213 214 215 216 217 218 219 220 221 222 223 224 225 226 227 228 229 230 231 232 233 234 235 236 237 238 239 240 241 242 243 244 245 246 247 248 249 250 251 252 253 254 255 256 257 258 259 260 261 262 263 264 265 266 267 268 269 270 271 272 273 274 275 276 277 278 279 280 281 282 283 284 285 286 287 288 289 290 291 292 293 294 295 296 297 298 299 300 301 302 303 304 305 306 307 308 309 310 311 312 313 314 315 316 317 318 319 320 321 322 323 324 325 326 327 328 329 330 331 332 333 334 335 336 337 338 339 340 341 342 343 344 345 346 347 348 349 350 351 352 353 354 355 356 357 358 359 360 361 362 363 364 365 366 367 368 369 370 371 372 373 374 375 376 377 378 379 380 381 382 383 384 385 386 387 388 389 390 391 392 393 394 395 396 397 398 399 400 401 402 403 404 405 406 407 408 409 410 411 412 413 414 415 416 417 418 419 420 421 422 423 424 425 426 427 428 429 430 431 432 433 434 435 436 437 438 439 440 441 442 443 444 445 446 447 448 449 450 451 452 453 454 455 456 457 458 459 460 461 462 463 464 465 466 467 468 469 470 471 472 473 474 475 476 477 478 479 480 481 482 483 484 485 486 487 488 489 490 491 492 493 494 495 496 497 498 499 500 501 502 503 504 505 506 507 508 509 510 511 512 513 514 515 516 517 518 519 520 521 522 523 524 525 526 527 528 529 530 531 532 533 534 535 536 537 538 539 540 541 542 543 544 545 546 547 548 549 550 551 552 553 554 555 556 557 558 559 560 561 562 563 564 565 566 567 568 569 570 571 572 573 574 575 576 577 578 579 580 581 582 583 584 585 586 587 588 589 590 591 592 593 594 595 596 597 598 599 600 601 602 603 604 605 606 607 608 609 610 611 612 613 614 615 616 617 618 619 620 621 622 623 624 625 626 627 628 629 630 631 632 633 634 635 636 637 638 639 640 641 642 643 644 645 646 647 648 649 650 651 652 653 654 655 656 657 658 659 660 661 662 663 664 665 666 667 668 669 670 671 672 673 674 675 676 677 678 679 680 681 682 683 684 685 686 687 688 689 690 691 692 693 694 695 696 697 698 699 700 701 702 703 704 705 706 707 708 709 710 711 712 713 714 715 716 717 718 719 720 721 722 723 724 725 726 727 728 729 730 731 732 733 734 735 736 737 738 739 740 741 742 743 744 745 746 747 748 749 750 751 752 753 754 755 756 757 758 759 760 761 762 763 764 765 766 767 768 769 770 771 772 773 774 775 776 777 778 779 780 781 782 783 784 785 786 787 788 789 790 791 792 793 794 795 796 797 798 799 800 801 802 803 804 805 806 807 808 809 810 811 812 813 814 815 816 817 818 819 820 821 822 823 824 825 826 827 828 829 830 831 832 833 834 835 836 837 838 839 840 841 842 843 844 845 846 847 848 849 850 851 852 853 854 855 856 857 858 859 860 861 862 863 864 865 866 867 868 869 870 871 872 873 874 875 876 877 878 879 880 881 882 883 884 885 886 887 888 889 890 891 892 893 894 895 896 897 898 899 900 901 902 903 904 905 906 907 908 909 910 911 912 913 914 915 916 917 918 919 920 921 922 923 924 925 926 927 928 929 930 931 932 933 934 935 936 937 938 939 940 941 942 943 944 945 946 947 948 949 950 951 952 953 954 955 956 957 958 959 960 961 962 963 964 965 966 967 968 969 970 971 972 973 974 975 976 977 978 979 980 981 982 983 984 985 986 987 988 989 990 991 992 993 994 995 996 997 998 999 1000	<b>KUME</b> <b>SEKKEI</b> 株式会社 久米設計	023.01.20 PA 井上裕隆 高橋 剛 中野野行、川上賢史、栗原崇 樋口隆昌、吉川瑞樹	一級建築士 登録番号 第268016号 井上裕隆	一級建築士 登録番号 第266585号 高橋 剛	R8 福島市立医師会医療センター 既存病棟解体工事 ⑦ 病棟 地計画 1 A1 11/18 A3 11/18	0190403 A-15
--	--	---	--------------------------	--------------------------	---	-----------------