

# R8霧島市立医師会医療センター サービス棟ほか解体工事 ＜解体Ⅱ期＞ (機械設備)

図面リスト								
建物名称	図面番号	図面名称	縮尺	建物名称	図面番号	図面名称	縮尺	
⑤ サービス棟	M-00	表紙・図面リスト	NO SCALE	⑤ サービス棟	M-20	ボイラー室 撤去平面図	1/50	
	M-01	工事前配置図	1/500		M-21	各機器撤去詳細図①	NO SCALE	
	M-02	工事後配置図	1/500		M-22	各機器撤去詳細図②	NO SCALE	
	M-03	給水・消火管撤去配置図	1/500		M-23	油関係管線回路撤去平面図	1/50	
	M-04	排水管撤去配置図	1/500		M-24	現在階撤去詳細図①(地下ナリ・イ(特ビ)ナシ)	NO SCALE	
	M-05	サービス棟 立面図	1/100		M-25	設備撤去詳細図② (取水・運水ナリ・ハッチー・配管ナシ)	NO SCALE	
	M-06	撤去衛生器具明細表	NO SCALE		M-26	フッド取付要領図・排気排詳細図(撤去参考)	NO SCALE	
	M-07	給水設備1階撤去平面図	1/100		M-27	柵 撤去清掃用参考図	1/20	
	M-08	給湯設備1階撤去平面図	1/100		M-28	消火ポンプ室撤去平面図・断面図 ・機器リスト(撤去)	1/50	
	M-09	排水・汚水設備撤去平面図	1/100		M-29	機器表(撤去)・凡例・系統図・工事区分	NO SCALE	
	M-10	給湯・消火・ガス設備1階撤去平面図	1/100		⑤ 冷凍機室	M-30	機械室 撤去平面図・断面図①	1/30
	M-11	ガス漏れ警報設備撤去平面図	1/100			M-31	機械室 撤去断面図②	1/30
	M-12	蒸気配管1階撤去平面図	1/100			M-32	自動制御系統図(撤去)	NO SCALE
	M-13	洗濯場・調理室 給排水・空調配管設備撤去平面図	1/100			M-33	機械室 自動制御設備撤去平面図	1/30
	M-14	空調設備撤去平面図	1/100			M-34	マニホールド室 タンク撤去詳細図	1/20
	M-15	空調・給水・ガス設備屋上撤去平面図 ・撤去空調機表	1/100			M-35	送り廊下撤去平面図 ・排水ポンプ廻り撤去工事区分	NO SCALE
	M-16	換気設備1階撤去平面図	1/100			⑤ 電引機室	M-36	撤去平面図(冷却水管切り直し工事)
	M-17	塔屋機械室 換気設備撤去詳細図	1/50					
	M-18	撤去機組仕様表 (ポンプ類・ファンコイル・吸排気ファン)	NO SCALE					
M-19	ボイラー室 主配管系統図	NO SCALE						

2023年1月20日

- 撤去工事注記事項**
- 1.本工事着手前に現地調査を十分に行い、病院の承諾を得た後、工事に着手すること。
  - 2.工事の際には、騒音及び排水等により病院の運営等に支障をきたさないように留意すると共に、事前に関係者(病院)等に連絡し、承諾を得ること。
  - 3.工事期間中は安全作業に努めると共に、火気等にも十分注意して作業すること。
  - 4.工事期間中は粉塵等の発生にも十分留意し、作業すること。
  - 5.工事期間中に休日及び時間外作業をする場合、事前に関係者(病院)に連絡し承諾を得た後、カギを借用し、作業すること。
  - 6.廃棄物の処理については、『廃棄物の処理及び清掃に関する法律』及び『再生資源の利用の促進に関する法律』『建設リサイクル法』等の関係法規に基づき、適正に処理すると共にマニフェストシステムを利用して管理を行うこと。
  - 7.配管の撤去時、キャップ止め及びプラグ止めの確実な処理を行うこと。
  - 8.既存空調機の撤去に際しては、『特定製品に係るフロン類の回収及び破壊の実施の確保等に関する法律』に基づき適正に処理することとし、フロンの回収作業については知事登録を受けた事業者及び冷媒回収認定事業所に依頼すること。
  - 9.吸引式冷凍機撤去に際しての臭化リチウムの回収・処分については産業廃棄物処理業者に依頼すること。
  - 10.平面図中の太線部分は原則撤去とする。
  - 11.埋設物には十分に注意する事。
  - 12.本図面は参考とする。

- 工事概要**
- ・⑤サービス棟・⑥自家発電室・⑨冷凍機械室
  - ・⑩吸引機械室・⑮渡りローカ・オイルツノの解体撤去に伴う機械設備機器の器具・配管の撤去工事
  - ・露出配管・天井内配管・埋設配管の撤去(実線・点線・破線)

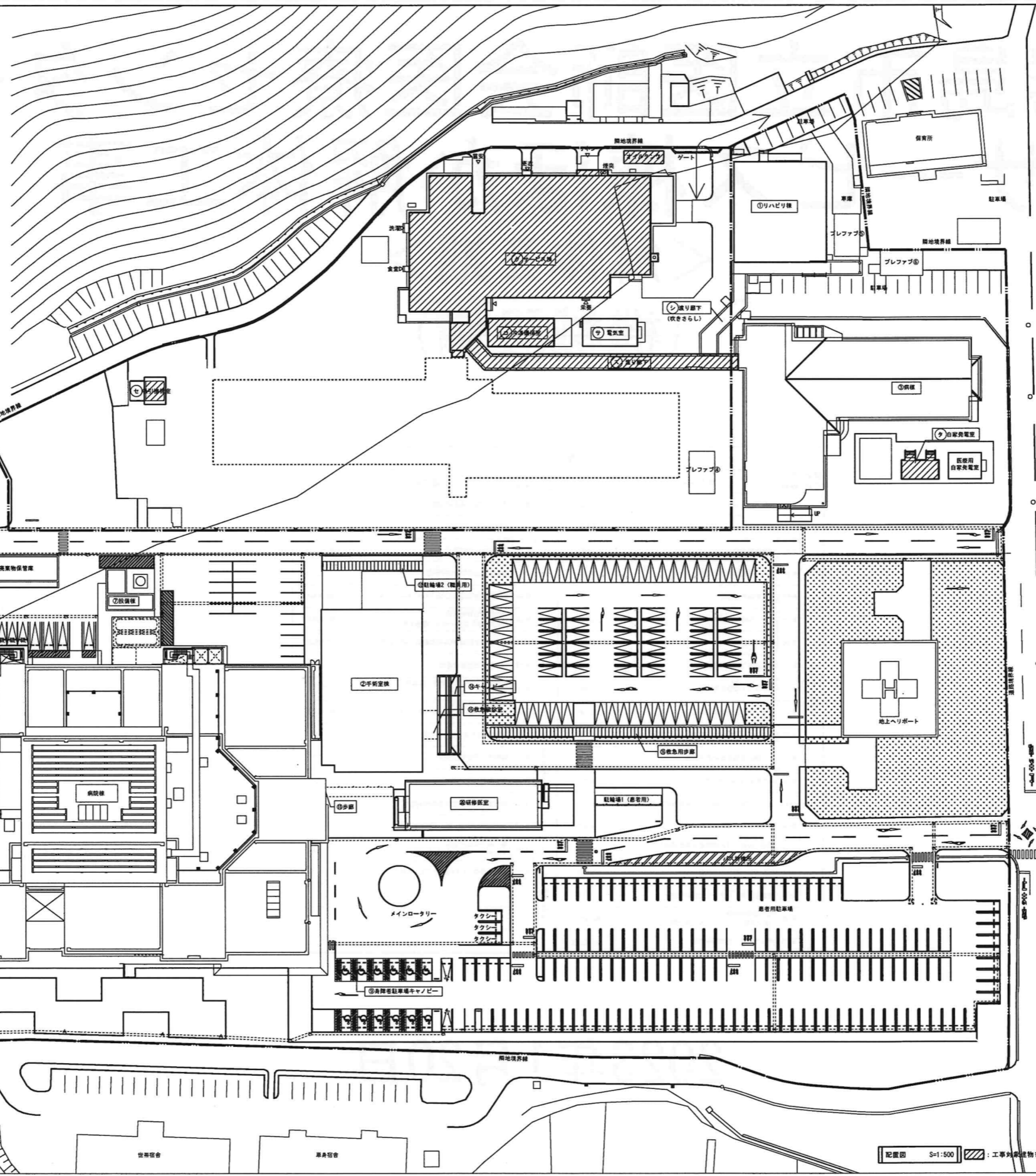

**申請建物**

記号	建物名	建築面積 (㎡)	延べ面積 (㎡)	構造	階数
②	手術室棟	756.25	1,466.98	RC造	2階建
⑤	病院棟	6,534.01	2,3264.05	S造	6階建
⑥	廃棄物保管庫	115.50	115.50	RC造	1階建
⑦	設備棟	59.00	59.00	RC造	1階建
⑧	受水槽ポンプ室	18.09	18.09	S造	1階建
⑨	身障者駐車場キャンपी	150.48	0.00	S造	1階建
⑬	歩廊	18.88	0.00	S造	1階建
⑭	キャンピー	50.40	0.00	S造	1階建
⑮	救急風除室	22.50	22.50	S造	1階建

**既存建物**

記号	建物名	建築面積 (㎡)	延べ面積 (㎡)	構造	階数
①	リハビリ棟	437.23	437.23	S造	1階建
③	病棟	1,167.69	1,167.69	S造	1階建
④	研修医室	276.30	523.80	S造	2階建
計		1,881.22	2,128.72		

**撤去建物**

記号	建物名	建築面積 (㎡)	延べ面積 (㎡)	構造	階数	竣工年
㊦	サービス棟	1,429.47	1,408.65	RC造	1階建	S57
㊧	冷凍機械室	84.00	84.00	RC造	3階建	S59
㊨	渡り廊下	186.85	186.85	S造	1階建	H16
㊩	吸引機械室	14.00	14.00	CB造	1階建	S57
㊪	自家発電室	32.00	32.00	RC造	1階建	S53
計		1,746.32	1,725.50			

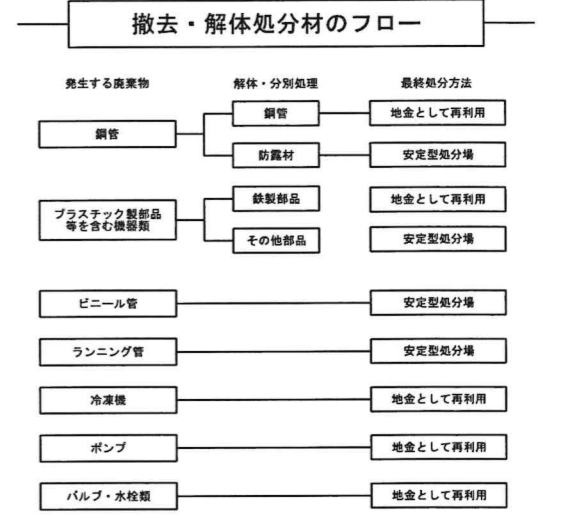



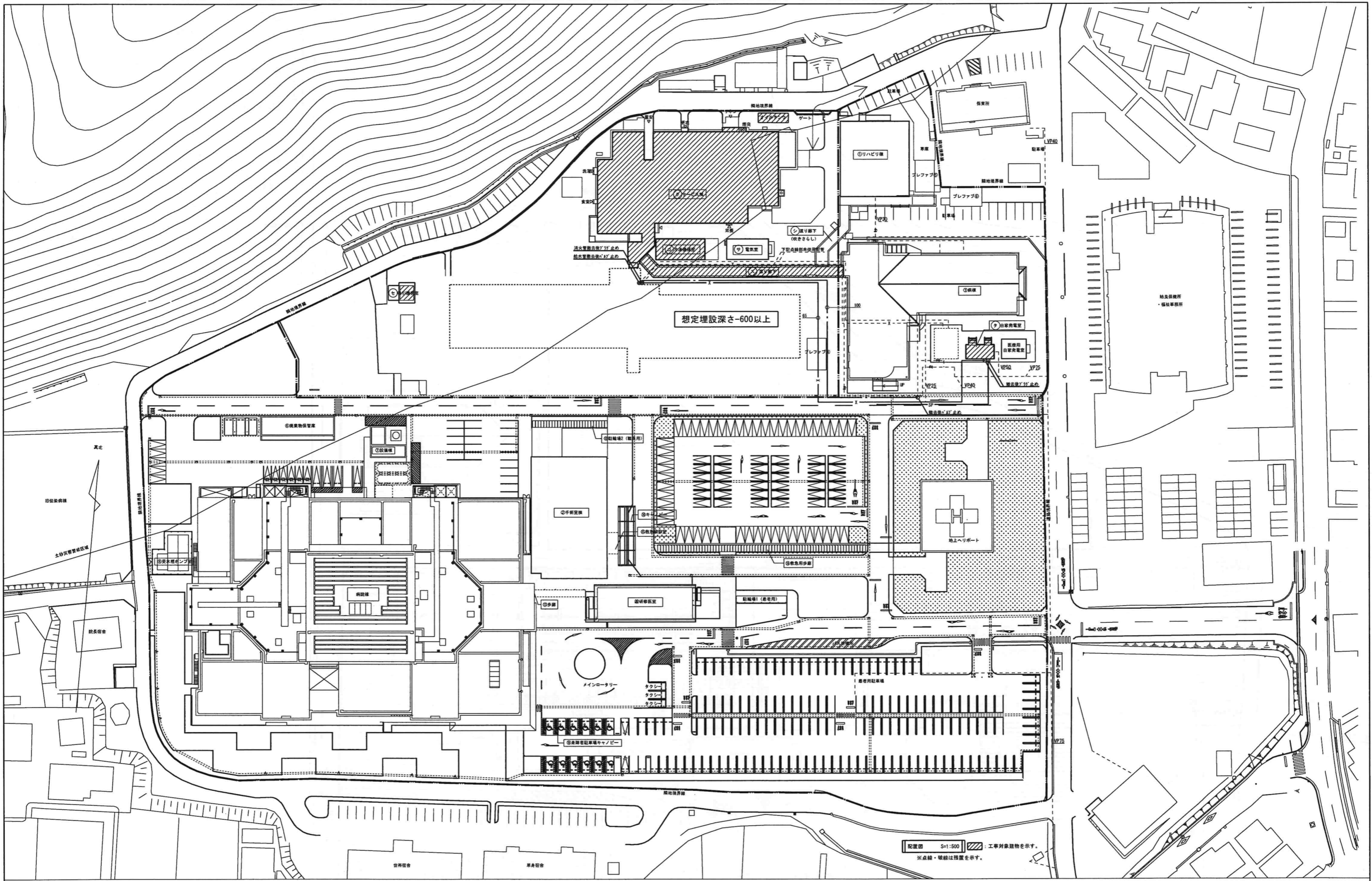

訂正 . . .	<b>KUME SEKKEI</b> 株式会社 久米設計	日付 2023.01.20 井上裕聖 油谷康史 土岐昇三、原田和幸	一級建築士登録番号 第266585号 高橋 創 設備関係規定に適合することを確認した者: 設備設計一級建築士 建築士証交付番号 第2380号 橋岡正行	R8 新潟県立医師会医療センター サービス棟ほか解体工事 給水・消火管撤去配置図	設計番号 0190403 縮尺 A1判 1:500 A3判 1:1000 図面番号 M-03
-------------------	------------------------------	---	---	--	---

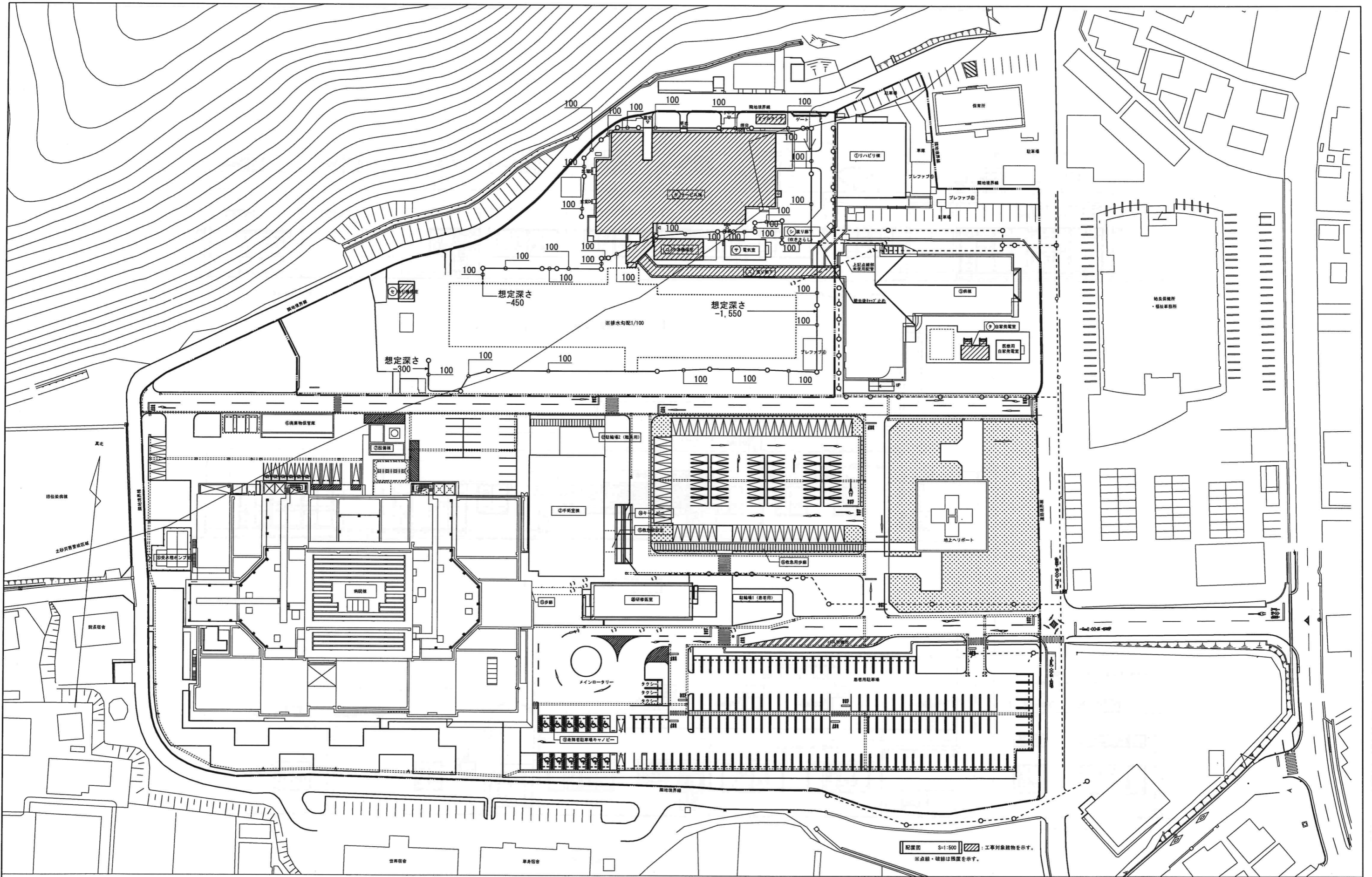

訂正	

**KUME**  
SEKKEI 株式会社 久米設計

日付	2023.01.20	一級建築士 登録番号 第266585号 高橋 創
※ 井上裕聖	※ 油谷謙史	
※ 土岐昇三、原田和幸	設備関係規定に適合することを確認した者:	
	設備設計一級建築士 建築士証交付番号 第2380号 織間正行	

※ R8 新潟市立医師会医療センター  
サービス棟ほか解体工事  
排水管撤去配置図

設計番号	0190403
縮尺	A1判 1:500 A3判 1:1000
図面番号	M-04

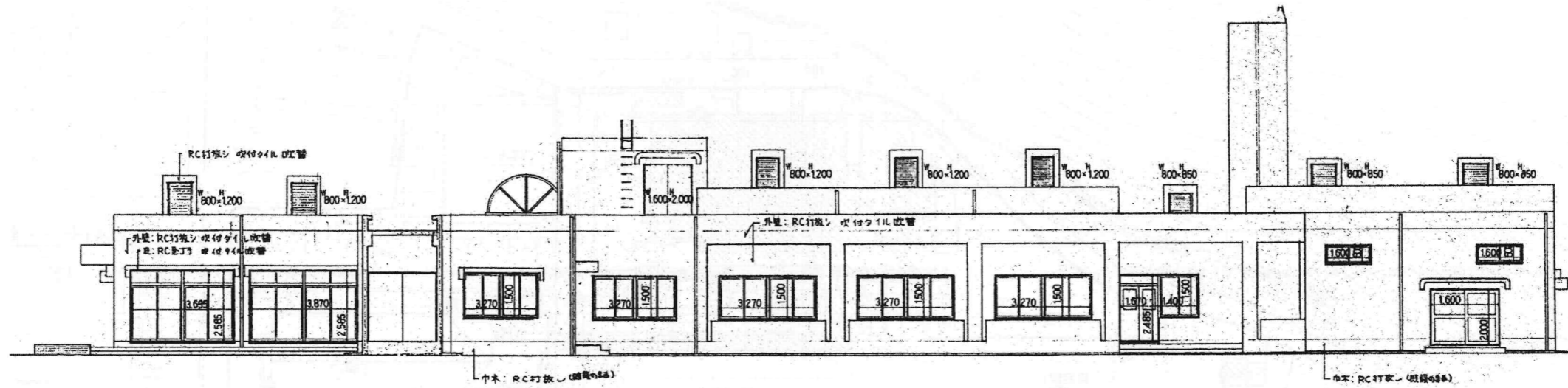

南側立面

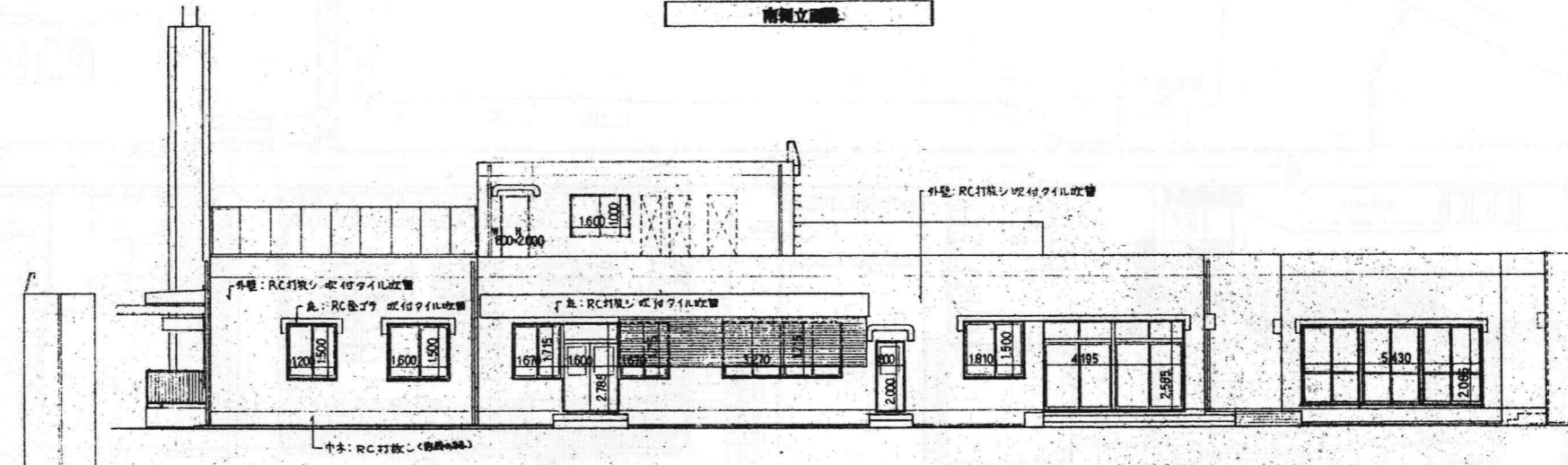

西側立面

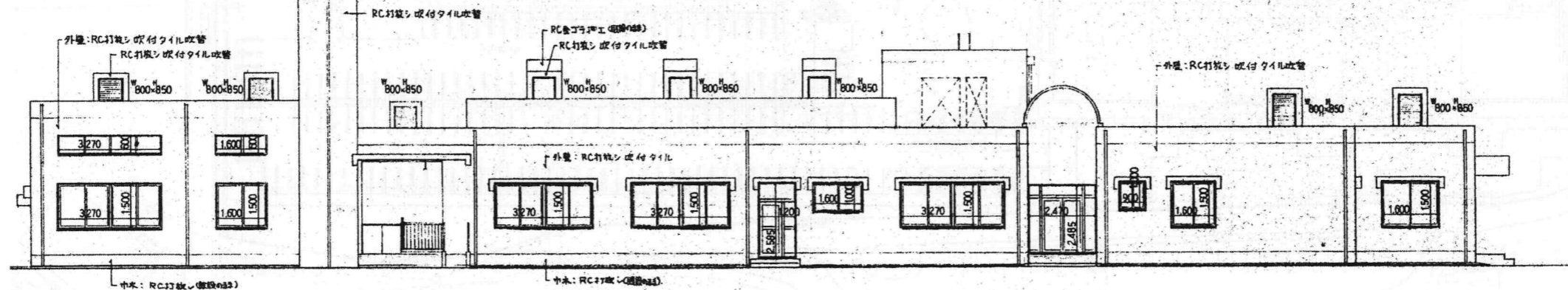

北側立面

訂正		<b>KUME SEKKEI</b> 株式会社 久米設計	日付 2023.01.20	一級建築士 登録番号 第266585号 高橋 創	〃 R8 那覇市立医師会医療センター サービス棟ほか解体工事 サービス棟 立面図	図番 0190403
			〃 井上裕聖 〃 油谷康史 〃 土岐昇三、原田和幸	設備関係規定に適合することを確認した者: 設備設計一級建築士 建築士証交付番号 第2380号 織間正行		〃 A1判 1:100 〃 M-05

器具表 (撤去)

器具名	記号	備考 附属品	食堂			洗濯場		更衣室			浴室、更衣室			ボイラー室			調理室			合 計
			売店	一般食堂	調理室	洗面室	洗濯場	洗面室	更衣室	更衣室	更衣室	更衣室	更衣室	更衣室	更衣室	更衣室	更衣室	更衣室	更衣室	
和風大便器	C-375VF	S670その他																		4
和風両用便器	C-375AVF	S670その他																		3
和風便器	C-14	S670その他																		1
洗面器	L-230	水石ケン入レ Pトラップ	1	1			1		1		2		1	1						3
化粧棚	S-3						1													2
化粧鏡	TS-119ASAY3		1	1					1											3
手洗器	T407	L-5用足踏式自閉手洗水栓止水栓付Pトラップ 水石ケン入レ Pトラップ									1									3
手洗器	L-5D	水石ケン入レ Sトラップ																		1
フロントランプセット		タカラG型相当			1															1
掃除流し	SK22A																			1
小便器	U-37																			3
万能ホーム水栓	T200S-13						6													6
泡沬自在水栓	T130AR-13	(湯は陶器ハンドル)					2		5		1									8
立形自在水栓	T131S-13	( # )					2		4											6
カップリング水栓	T26-13																			4
胴長水栓	T23AE-19	陶器ハンドル																		3
"	T23BE-13																			3
"	T13S-19																			5
シャワーバスセット	TM 15 CM																			5
敷水栓	T27-13	BOX共																		1
水栓柱	100×100×1500H																			4
	120×120×550H																			4
双口ガスコック					1	1	1													3
流し排水トラップ	T14AB40 (アミ栓付)				1	2														3
"	" (共栓付)																			2
洗濯排水金物	T3B50																			2
流し排水金物	TSK-50アミ栓付																			2
"	SNA-50																			2
床排水トラップ	T5B-50																			6
"	T5A-50																			2
"	T5B-75																			2
浴槽トラップ	T-15-50																			1
床上掃除口	COA50																			3
"	COB100																			3
"	" 50																			2
"	COA75																			2
排水目皿	100																			9
	75																			1
	50																			1
洗濯機パン	PW20																			2
通気口金物	75																			1
	50																			4

訂正  
-  
-  
-  
-

KUME SEKKEI 株式会社 久米設計

日付 2023.01.20  
井上裕聖 油谷康史  
土岐昇三、原田和幸

一級建築士 登録番号 第266585号 高橋 創  
設備関係規定に適合することを確認した者:  
設備設計一級建築士 建築士証交付番号 第2380号 織間正行

R6 務島市立医師会医療センター  
サービス棟ほか解体工事  
撤去衛生器具明細表

図式 NO SCALE  
図番 M-06  
図号 0190403

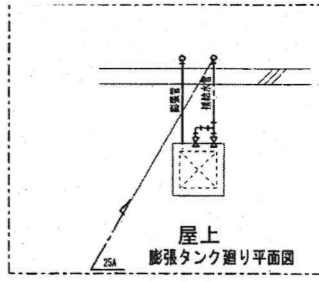
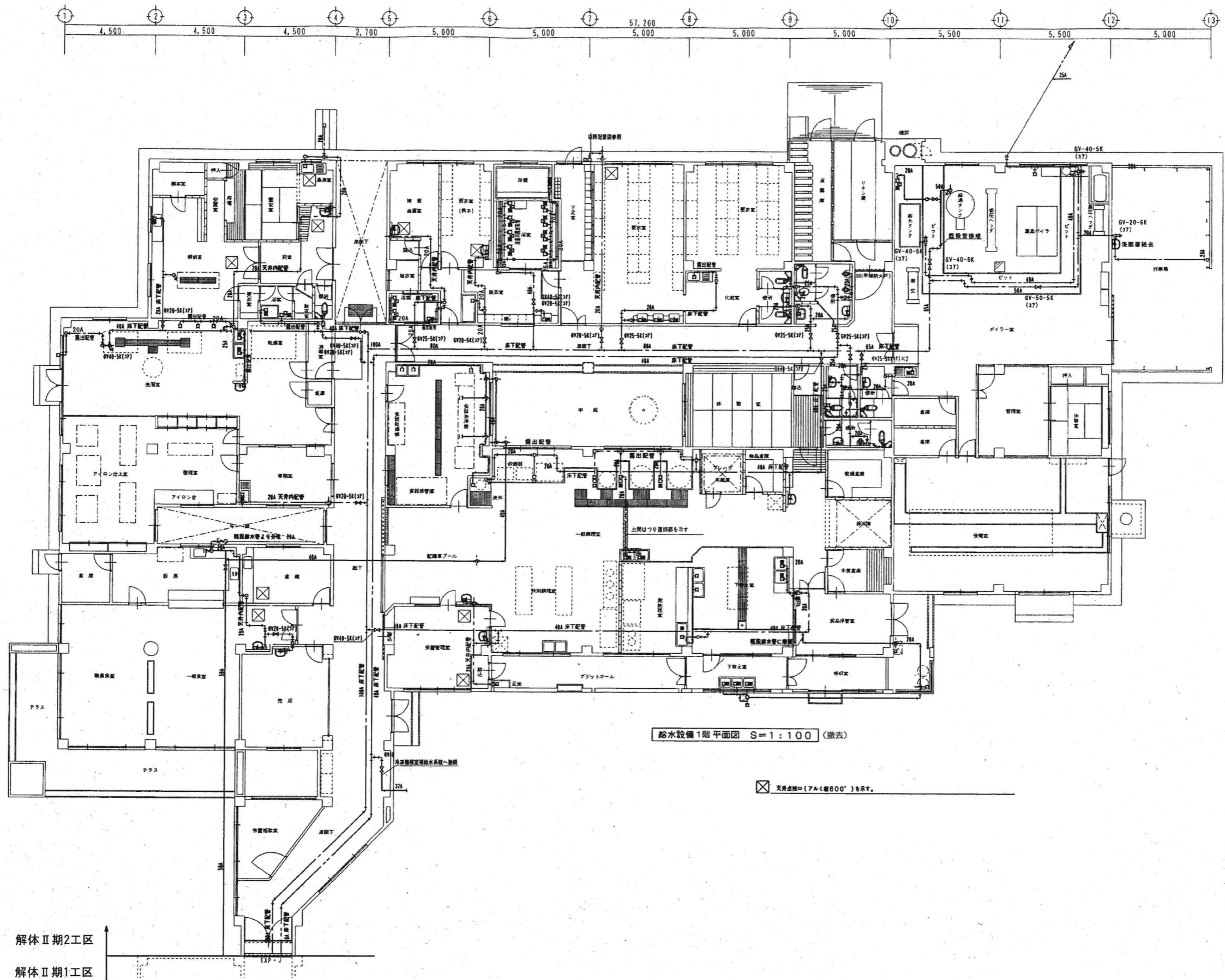

給水設備1階平面図 S=1:100 (撤去)

⊠ 天井透視図(700φ)を示す。

解体Ⅱ期2工区  
↑  
解体Ⅱ期1工区

平成18年-改修

訂正	日付 2023.01.20	一級建築士 登録番号 第266585号 高橋 創	図名 R8 豊島市立医師会医療センター サービス棟ほか解体工事	図番 0190403
	井上裕聖 設計 池谷康史	設備関係規定に適合することを確認した者:	給水設備1階撤去平面図	縮尺 A1判 1:100
	土岐府三、原田和幸	設備設計一級建築士 建築士証交付番号 第2380号 織間正行		図番 M-07

**KUME**  
SEKKEI 株式会社 久米設計

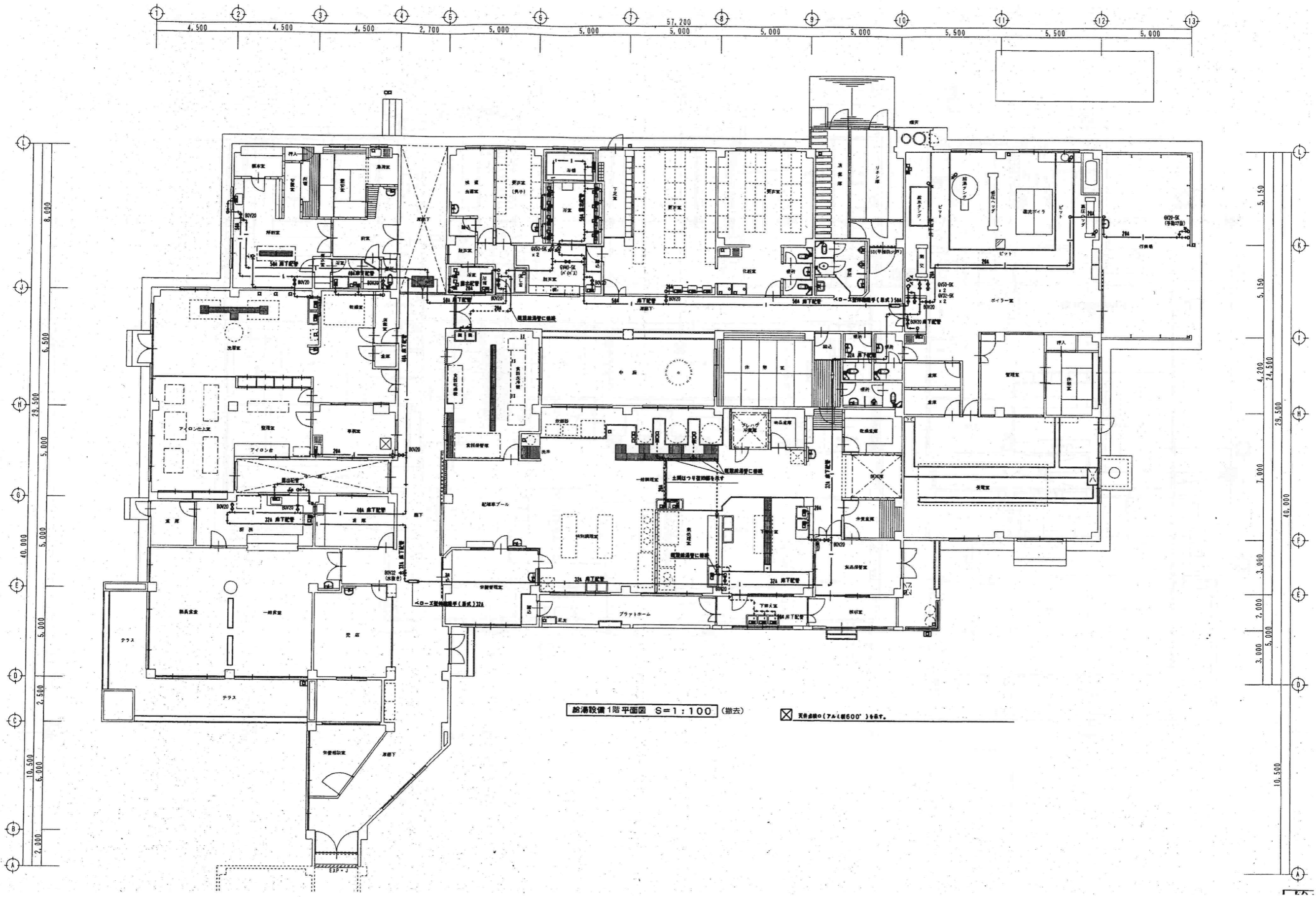

給湯設備1階平面図 S=1:100 (撤去)  天井高600(7m以下)を撤去。

訂正		<b>KUME</b> SEKKEI 株式会社 久米設計	日付 2023.01.20 井上裕聖 油谷康史 土岐昇三、原田和幸	一級建築士 登録番号 第266585号 高橋 創 設備関係規定に適合することを確認した者: 設備設計一級建築士 建築士証交付番号 第2380号 横間正行	R8 勝島市立医師会医療センター サービス棟ほか解体工事 給湯設備1階撤去平面図	図号 A1判 1:100 A3判 1:200	設計番号 0190403 図面番号 M-08
			平成18年-改修				

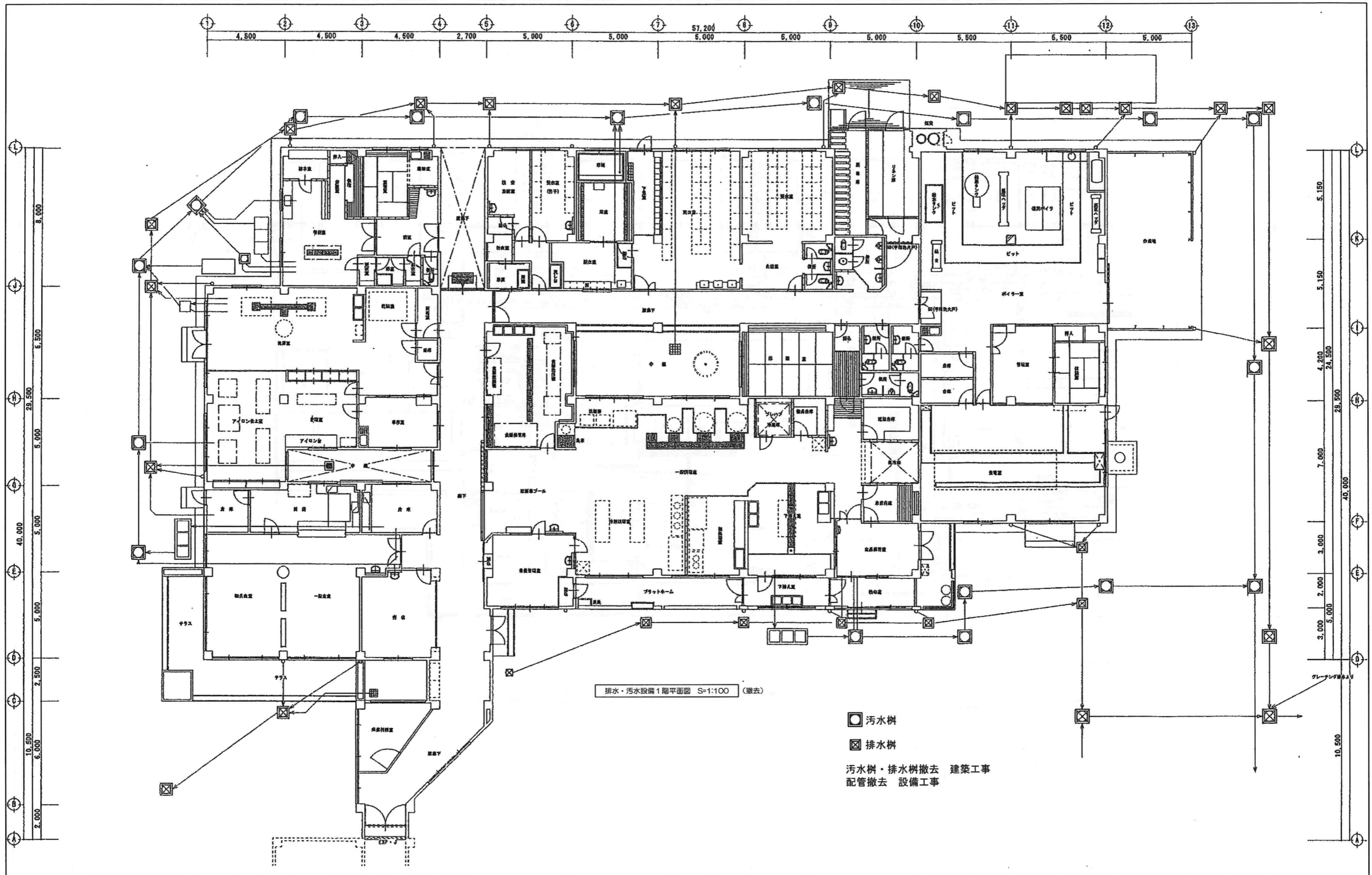

排水・汚水設備1階平面図 S=1:100 (撤去)

- 汚水樹
- ⊠ 排水樹

汚水樹・排水樹撤去 建築工事  
配管撤去 設備工事

昭和57年-竣工

訂正		<b>KUME</b> SEKKEI 株式会社 久米設計	日付 2023.01.20 井上裕聖 油谷康史 土岐昇三、原田和幸	一級建築士 登録番号 第266585号 高橋 創 設備関係規定に適合することを確認した者: 設備設計一級建築士 建築士証交付番号 第2380号 織間正行	名称 R8 舞島市立医師会医療センター サービス棟ほか解体工事 排水・汚水設備撤去平面図	図尺 A1判 1:100	設計番号 0190403 図番 M-09
訂正 訂正 訂正	訂正 訂正 訂正		日付 2023.01.20 井上裕聖 油谷康史 土岐昇三、原田和幸	一級建築士 登録番号 第266585号 高橋 創 設備関係規定に適合することを確認した者: 設備設計一級建築士 建築士証交付番号 第2380号 織間正行	名称 R8 舞島市立医師会医療センター サービス棟ほか解体工事 排水・汚水設備撤去平面図	図尺 A1判 1:100	設計番号 0190403 図番 M-09

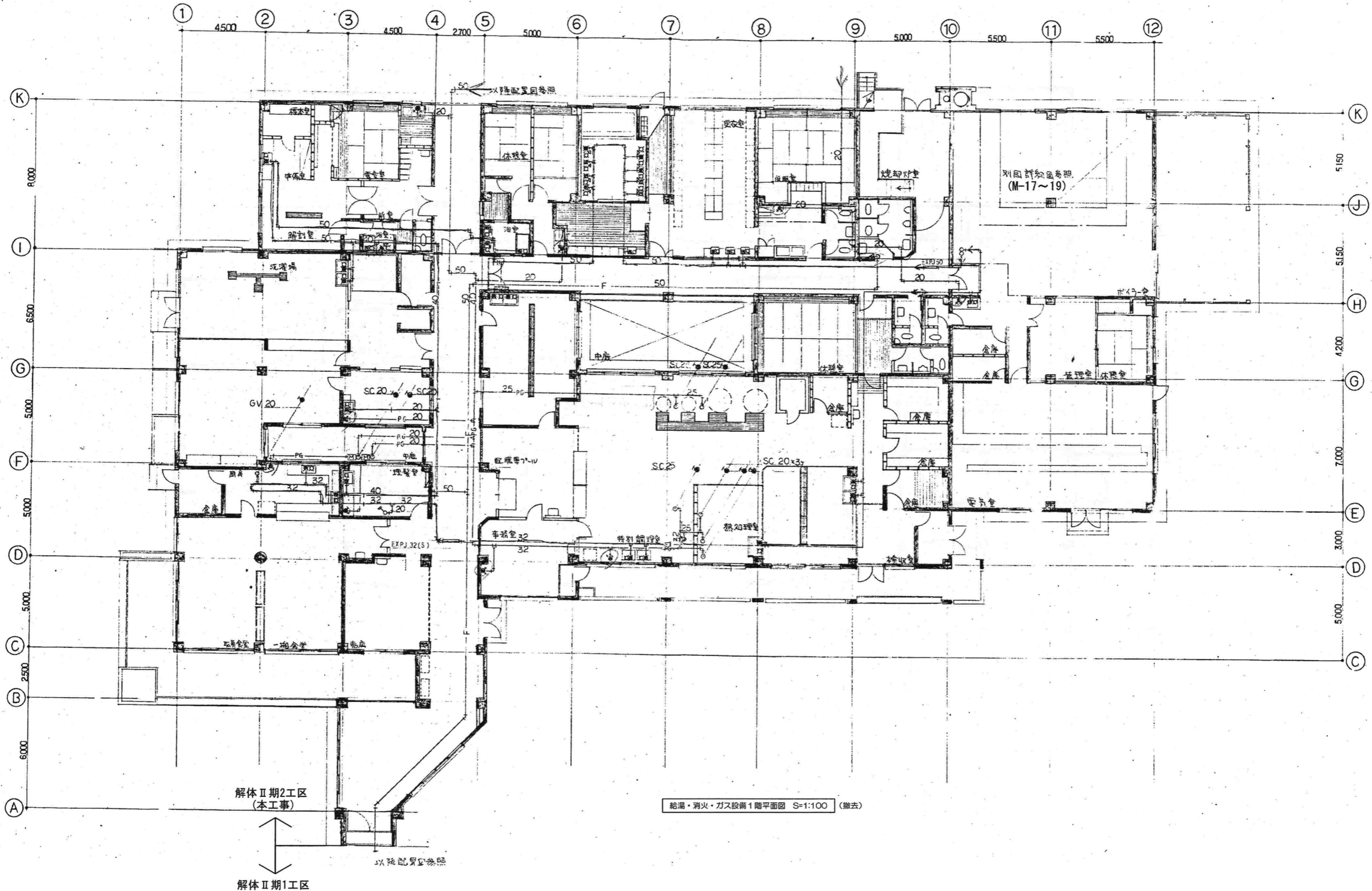

給湯・消火・ガス設備1階平面図 S=1:100 (撤去)

昭和57年-竣工

図名 図番 縮尺 作成 校核	2023.01.20 井上裕聖 土岐昇三、原田和幸	一級建築士 登録番号 第266585号 高橋 創 設備関係規定に適合することを確認した者: 設備設計一級建築士 建築士証交付番号 第2380号 織間正行	R8 青島市立医師会医療センター サービス棟ほか解体工事 給湯・消火・ガス設備1階撤去平面図 A1判 1:100 A3判 1:200	0190403 M-10
	<b>KUME</b> SEKKEI 株式会社 久米設計			
	昭和57年-竣工			

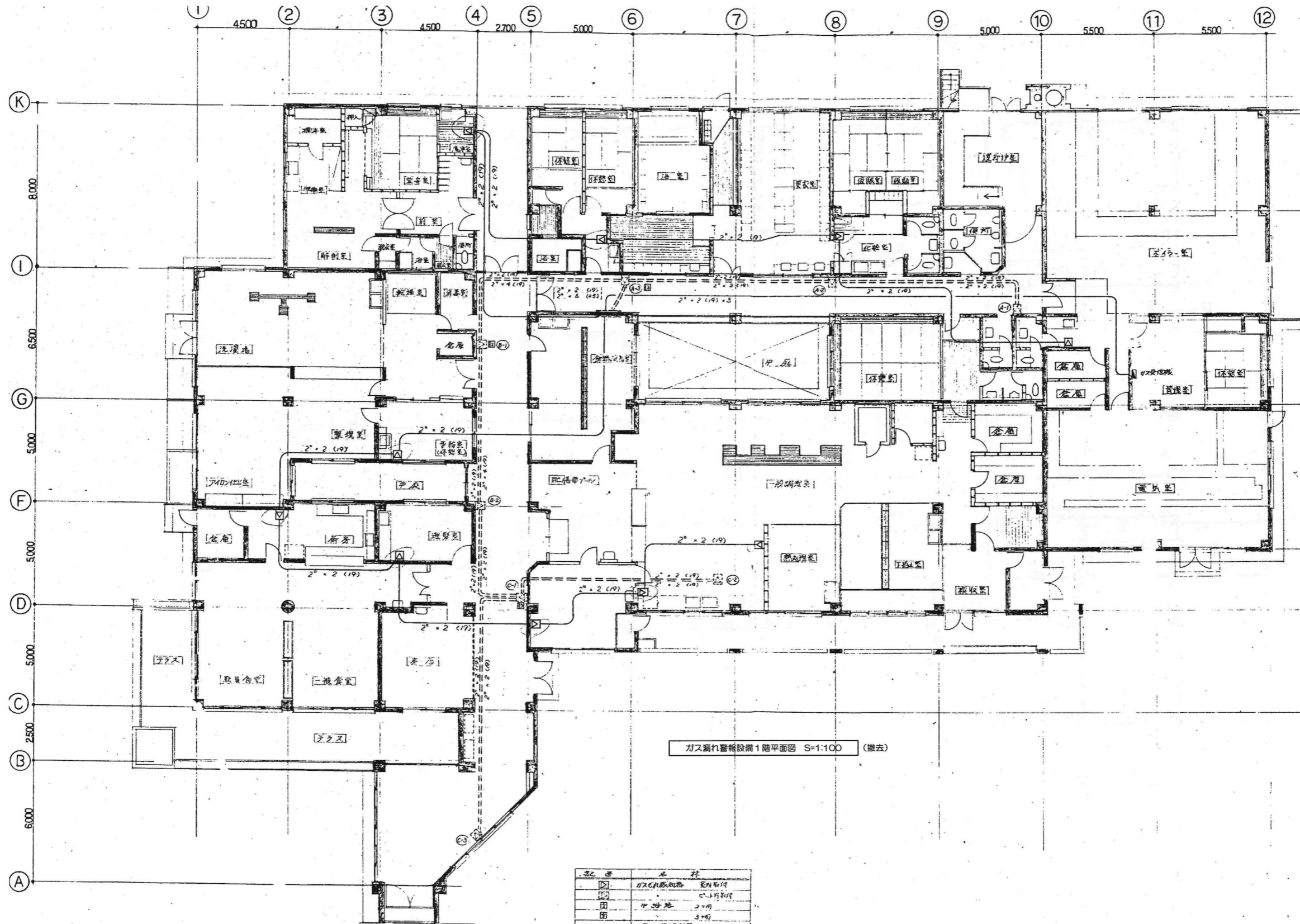

ガス漏れ警報設備1階平面図 S=1:100 (撤去)

記号	名称
○	ガス漏れ感知器 室内取付
□	ガス漏れ感知器 室外取付
■	ガス漏れ感知器 2ヶ月
□	ガス漏れ感知器 3ヶ月
---	屋内配管
---	室外配管

昭和57年-竣工

**KUME SEKKEI** 株式会社 久米設計

日付 2023.01.20  
 井上裕聖 油谷康史  
 土岐昇三、原田和幸

一級建築士 登録番号 第266585号 高橋 創  
 設備関係規定に適合することを確認した者：  
 設備設計一級建築士 建築士証交付番号 第2360号 織間正行

R8 青島市立医師会医療センター  
 サービス棟ほか解体工事  
 ガス漏れ警報設備撤去平面図

0190403  
 A1判 1:100  
 A3判 1:200  
 M-11

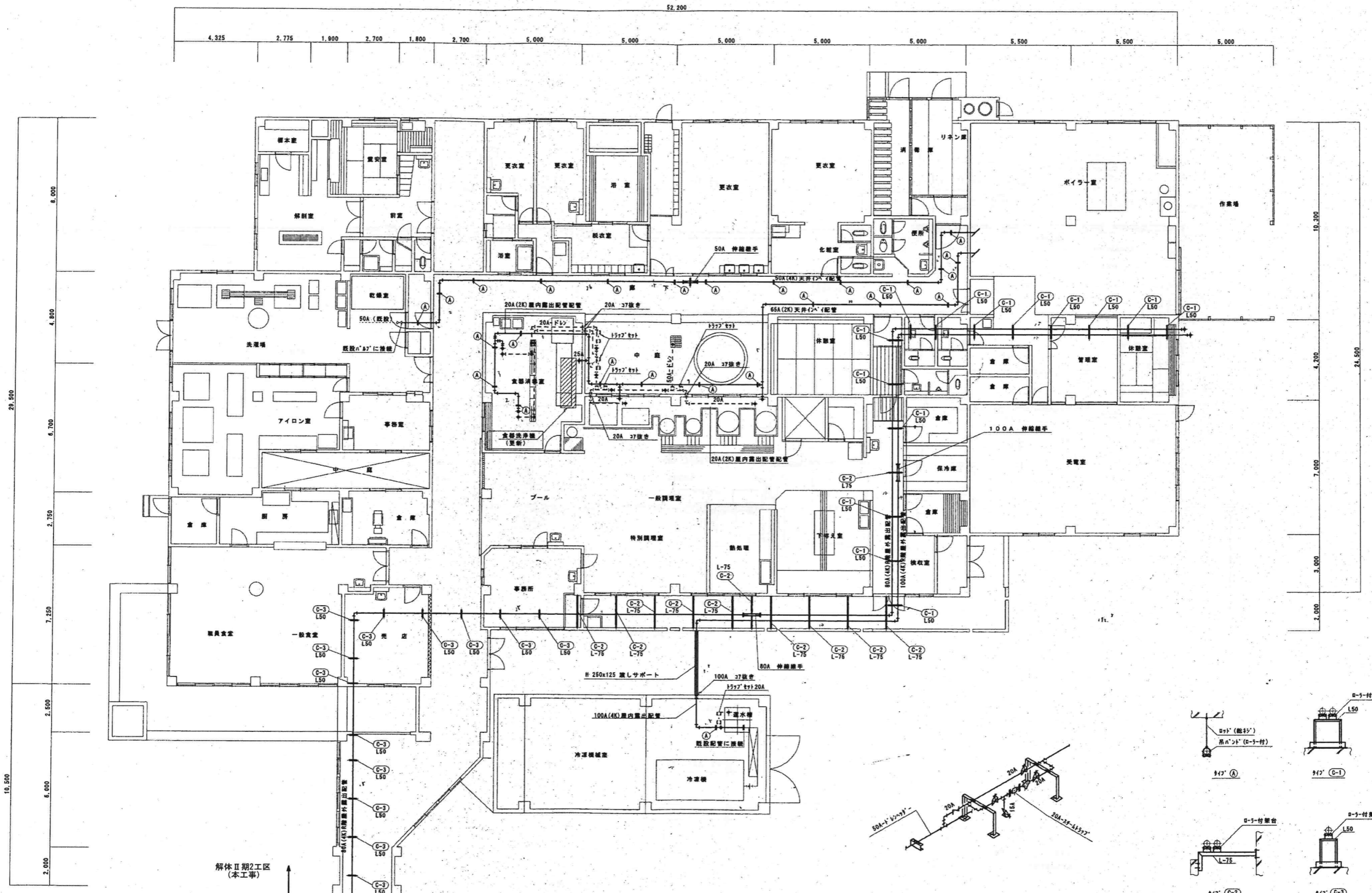

1階平面図 S=1:100 (蒸気配管)

トラップセット及び特殊ト要領

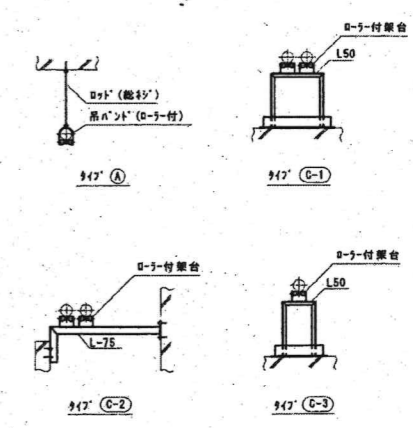

947ト要領

訂正 1 2 3 4 5 6 7 8 9 10 11 12 13 14 15 16 17 18 19 20 21 22 23 24 25 26 27 28 29 30 31 32 33 34 35 36 37 38 39 40 41 42 43 44 45 46 47 48 49 50 51 52 53 54 55 56 57 58 59 60 61 62 63 64 65 66 67 68 69 70 71 72 73 74 75 76 77 78 79 80 81 82 83 84 85 86 87 88 89 90 91 92 93 94 95 96 97 98 99 100	日付 2023.01.20 作成 井上裕聖 油谷康史 確認 土岐昇三、原田和幸	一級建築士 登録番号 第266585号 高橋 創 設備関係規定に適合することを確認した者: 設備設計一級建築士 建築士証交付番号 第2380号 嶋間正行	平成15年-改修 R8 霧島市立医師会医療センター サービス棟ほか解体工事 蒸気配管1階撤去平面図 図尺 A1判 1:100 A3判 1:200	0190403 M-12	
	KUME SEKKEI 株式会社 久米設計	解体II期2工区 (本工事) 解体II期1工区	10,500 7,250 2,500 2,000 6,000 2,500 7,250 2,750 6,700 4,800 4,300 7,000 3,000 2,000 24,500 10,300 4,300	4,325 2,775 1,900 2,700 1,800 2,700 5,000 5,000 5,000 5,000 5,000 5,500 5,500 5,000	52,200

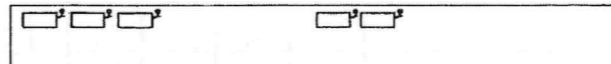
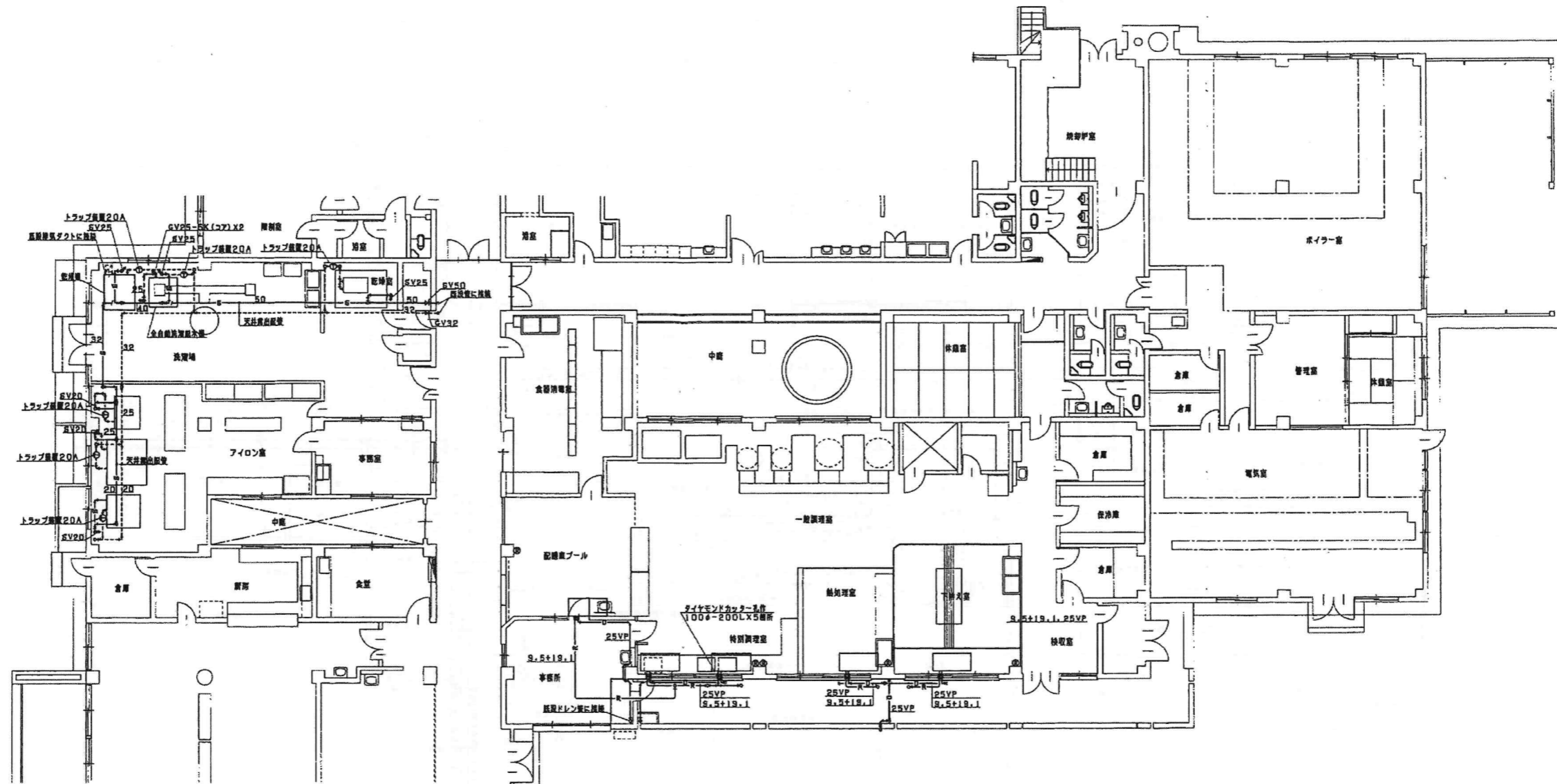
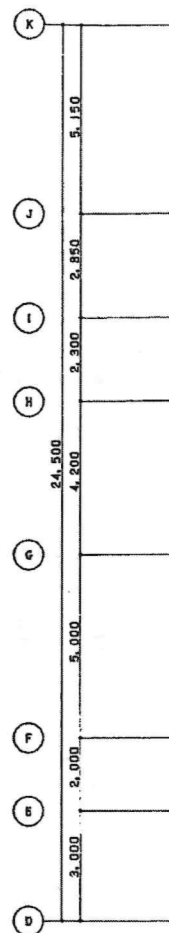

通路上部平面図 S=1:100  
※空調機器については別紙(M-14)を参照のこと。

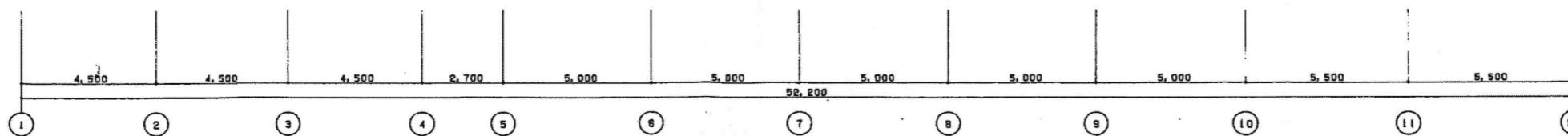

洗面場・調理室平面図 S=1:100

※ 配管は換気性ケース内(天井露出)とし、ドレン管は簡易保護とする。(ケース内)

※基礎ブロック(躯体除く)・架台・ブラケットの撤去も含む

管種使用区分表

名称	記号	管種	使用区分
給水管	---	硬質塩化ビニルライニング鋼管 (B) SGP-VB	屋内一般
給気管	G	硬質樹脂製鋼管 GGP (黒)	屋内一般
暖水管	---	"	"
冷気管	R	硬質塩化ビニル製冷気管	屋内一般
ドレン管	D	硬質塩化ビニル管 (一般管 VP)	屋内一般

鋼種仕様一覧表 (撤去)

番号	鋼種名称	仕様 (JIS条件等)	電機仕様		台数	設置場所	備考
			格	V/KW			
	金自動洗濯機本機 (蒸気式)	自動プログラム駆動機 洗濯量 24kg 参考寸法 B30Wx875Dx1,530H	3	200 3.7	1	洗面場	
	乾燥機 (蒸気式)	自動プログラム駆動機 洗濯量 30kg 参考寸法 1,130Wx1,370Dx1,910H	3	200 1.5	1	洗面場	

平成15年-改修

訂正	

KUME SEKKEI 株式会社 久米設計

日付	2023.01.20	一級建築士 登録番号 第266585号 高橋 創
設計者	井上裕聖 油谷康史	
監理者	土岐昇三、原田和幸	設備関係規定に適合することを確認した者: 設備設計一級建築士 建築士証交付番号 第2380号 嶋岡正行

R8 島市立医師会医療センター サービス棟ほか解体工事

設計番号 0190403

図名 洗面場・調理室 給排水・空調配管設備撤去平面図

縮尺 A1判 1:100 A3判 1:200

図番 M-13