令和七年十二月印刷

都市計画区域図〔霧島市〕

縮尺5万分之1

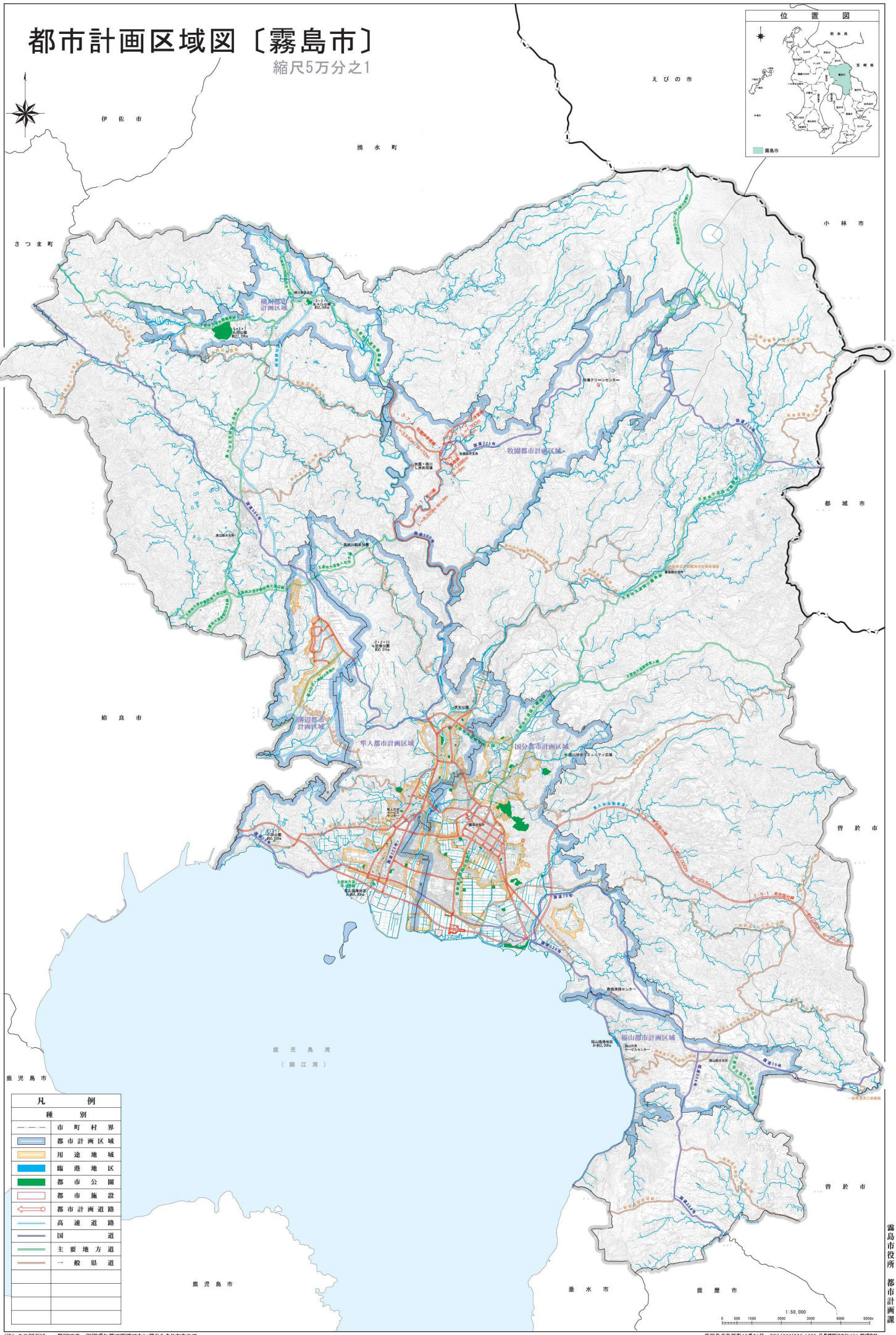

霧島市役所　都市計画課

（注）この図面は、一般図です。印刷ずれ等で明確でない部分もありますので、
詳細については霧島市役所都市計画課で2,500分之1の計画図にて確認してください。

鹿児島市松原町10番26号　TEL(099)225-1500 久条情報マネジメント株式会社